



Commission Santé

mardi 5 novembre 2024



Ordre du jour



Ordre du jour

- 1/ Présentation du budget prévisionnel 2025
- 2/ Maison sport Santé : lancement du diagnostic
- 3/ L'unité mobile
- 4/ Evaluation du CLS
- 5/ Pré-étude sur un projet de Maison de la santé et de la prévention
- 6/ Informations et questions diverses
 - Les consultations délocalisées en addictologie
 - La santé mentale des jeunes
 - Le Printemps des associations de santé
- 7/ Présentation des actions de la CPTS

Les modifications et débats apportés lors de la réunion sont inscrites sous ce format d'encadré dans le corps des diapositives à suivre.

Commune	Elus	
Argol	Henry Le Pape	Excusé
Camaret-Sur-mer	Jacqueline Hugot	Présente
	Christiane Lagadic	Présente
Crozon	Patrick Berthelot	Présent
Landévennec	Roger Lars représenté par Marie-Claire Cariou	Excusé
Lanvéoc	Diane Griffo	Présente
Le Faou	Marie Geneviève L'Hostis Lourgant	Excusée
Pont-De-Buis-Leès-Quimerc'h	Pascal Prigent	Excusé
Rosnoën	Michaël Kernéis	Présent
Roscanvel	Anne Le Monze	Excusée
Telgruc-sur-mer	Yves Le Moigne	Présent
Directeur générale des services - CCPCAM		
	Hubert Le Brenn	Présent
Chargée CTG et référente du CLS - CCPCAM		
	Aurélie Cabon	Présente
Invités		
Chargée de mission du CLS	Lucie kermagoret	Présente
Chargée de mission du CLS	Emma Graval	Présente
Vice-président de la CPTS du Bout du monde	Jean-Philippe Bleunven	Présent
Coordinatrice de la CPTS du Bout du monde	Emilie Bohic	Présente

1/ PRESENTATION DU
BUDGET PREVISIONNEL
2025





Recettes de fonctionnement

	Libellé	BP 2025	Descriptif
	CCPCAM	14881 €	
TOTAL TTC		14881 €	

Dépenses de fonctionnement

	Libellé	BP 2025	Descriptif
	Réception	900 €	
	Communication	600 €	
	Subvention	12581 €	Correspond au montant versé au Pôle métropolitain pour la partie CLS (Unité mobile 3781€ + postes 5 344€)
	Prestataire extérieur	800 €	Conférence Printemps des associations de santé
TOTAL TTC		14881 €	

Recettes d'investissement

	Libellé	BP 2025	Descriptif
	CCPCAM	13400 €	
TOTAL TTC		13400 €	

Dépenses d'investissement

	Libellé	BP 2025	Descriptif
	Construction	5000 €	Entretien du bâtiment Maison de santé du Faou (Budget Bâtiment)
	Véhicule	8400 €	Subvention pour l'achat et équipement du camion unité mobile qui sera versée à la CCLCL
TOTAL TTC		13400 €	

Avis favorable de la commission.

2/ LA MAISON SPORT
SANTÉ : LANCEMENT DU
DIAGNOSTIC



➤ Maison Sport Santé Itinérante :

⇒ De novembre 2024 à septembre 2025 : mise en œuvre d'un diagnostic sport-santé et d'une étude de préfiguration sur la CCPCAM

⇒ Financements : LEADER

⇒ Opérateur : UFOLEP

⇒ Calendrier/méthodologie :





2/ LA MAISON SPORT SANTÉ : LANCEMENT DU DIAGNOSTIC

Quelques éléments de retour sur la maison sport santé de la CA Pays de Landerneau Daoulas :

- Elle intervient sur 6 antennes de l'EPCI
- 25 personnes (bénévoles, professionnels) ont été formées dans les clubs de la collectivité

Le financement Leader (54 000€/2ans) permet à l'UFOLEP de créer un 0,7 ETP pour la réalisation du diagnostic et le soutien de la maison de santé de la CAPLD.

Les élus émettent quelques points de vigilance : la capacité des communes à recevoir dans les salles communales de nouvelles activités, la capacité des associations à répondre aux besoins des personnes (créneau horaire, tarifs,...).

Le diagnostic doit mettre en avant les blocages qui pourraient exister afin de les prendre en compte dans l'éventuel futur projet. Nous pourrions également nous appuyer sur l'expérience de la CAPLD.

=> La prochaine étape est l'envoi d'un courrier à l'ensemble des communes pour l'organisation de rencontre.

3/ L'UNITÉ MOBILE DE
PREVENTION



➤ Unité mobile de prévention santé



Les objectifs:

- un programme d'actions itinérant par EPCI dès 2025 puis transféré vers camion dès réception
- Une attention particulière sur l'orientation et le suivi des personnes reçues (accès droits, autres besoin de santé ...)
- Un partenariat fort avec les institutions (CPAM, MSA) pour amener le droit commun au plus près des habitants
- Des actions régulières et durables sur le territoire

Exemples d'actions pouvant être mise en place sur l'unité mobile :

Dépistage des cancers

- Remise de kit/ et ou accompagnement prise de rdv, synchronisé avec les campagnes d'invitations CPAM

Santé sexuelle et vie affective

- Information à destination des parents sur la vaccination HPV (papillomavirus)

Bilan de prévention

- Accompagnement déploiement dispositif national Mon Bilan Prévention (sensibilisation et formation des pros, réalisation des entretiens en itinérance)

➤ Unité mobile de prévention santé



Calendrier prévisionnel/méthodologie :

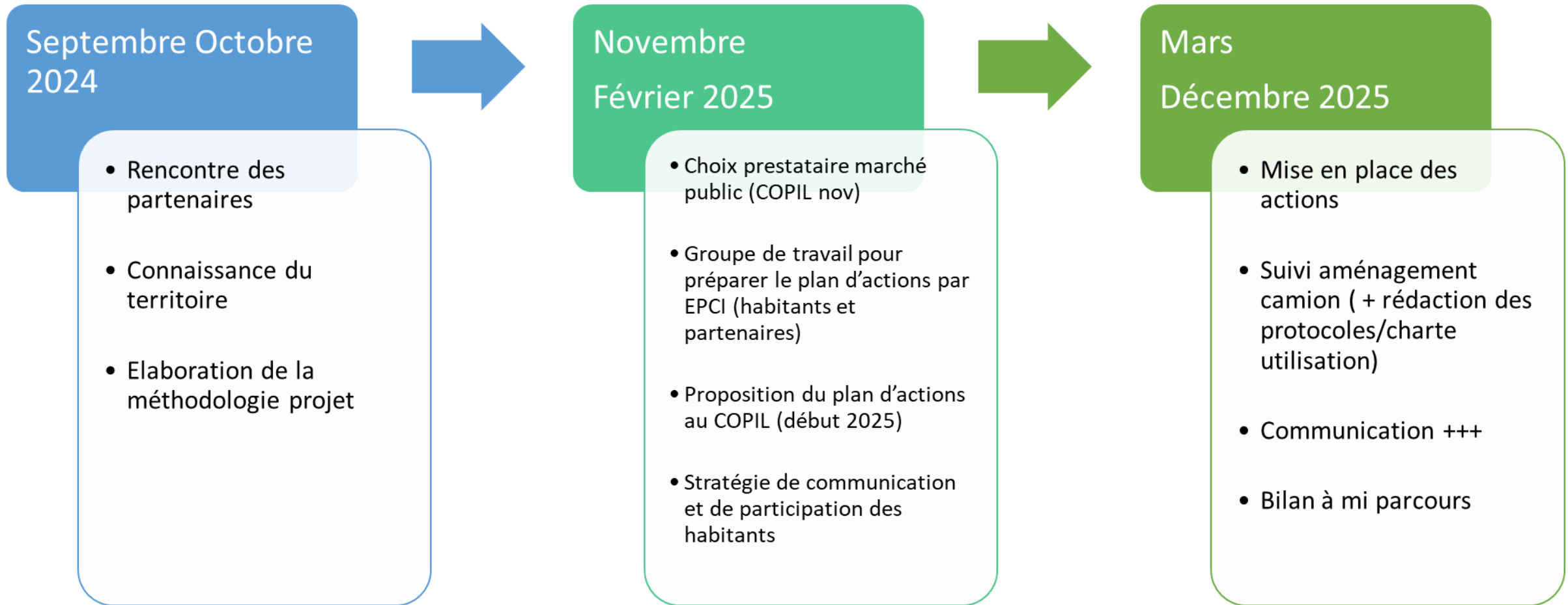

Financements : LEADER, EPCI, ARS

4/ EVALUATION DU CLS



ACTUALITE DU CONTRAT LOCAL DE SANTE

➤ Future évaluation du CLS:

Calendrier / méthodologie :

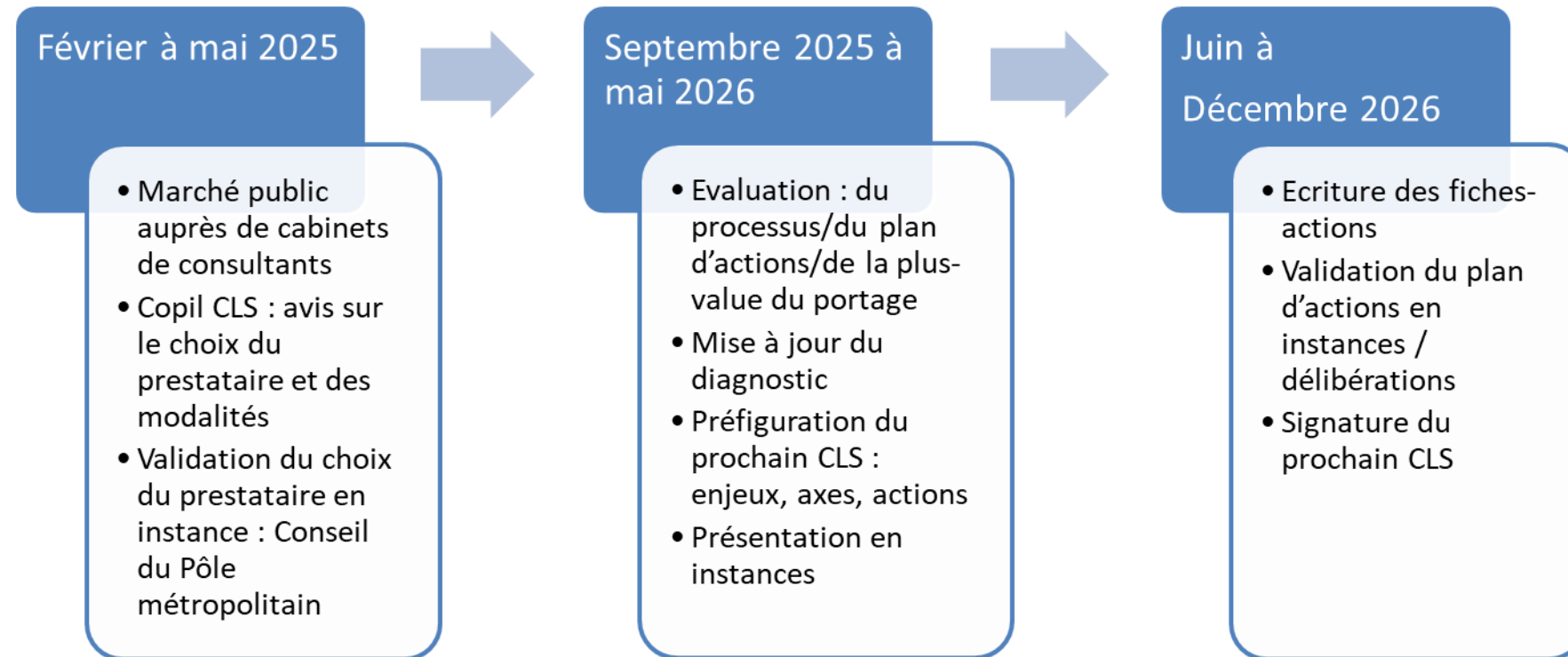

Les élections municipales 2026 impliqueront certainement d'allonger le calendrier présenté.

5/ PRÉ-ÉTUDE SUR UN
PROJET DE MAISON DE LA
SANTÉ ET DE LA
PREVENTION



Origine : rencontre entre un médecin généraliste et un entrepreneur de Crozon

⇒ La **construction d'un bâtiment rue Poulpatré** constitue une opportunité pour une maison de la prévention et de la santé avec un rez-de-chaussée d'environ 150 m² et des appartements à l'étage.

⇒ La CPTS est intéressée par le projet et y voit un moyen de **répondre à plusieurs enjeux de santé** du territoire :

- ✓ **Attractivité pour des professionnels de santé** – avec la possibilité de logement via les appartements à l'étage
- ✓ **Axe prévention** – un lieu central pour des actions de prévention et développer le sport santé
- ✓ **Axe accès aux soins** – développer les programmes d'éducation thérapeutique – mise en place de consultations délocalisées (actuellement 4 professionnels spécialisés intéressés)

=> Un projet de maison de la prévention et de la santé doit être porté par les élus et non une CPTS

Projet d'une maison de prévention et de la santé



A prendre en compte

➤ **Coût du loyer** : 2400 euros TTC/mois pour le rez-de-chaussée

Rq : entrée financière possible via les consultations délocalisées mais qui ne couvriraient pas la totalité.

➤ **Gestion du lieu** : coordination pour gérer le bâtiment et impulser une dynamique à prévoir.

Quel financement?

➤ **Projets des autres structures du territoire** : hôpital de proximité, projet maison de santé à Camaret-sur-mer, projets des cabinets privés, unité mobile du CLS.

Objectifs de la pré-étude : étude des besoins et pertinence du projet

⇒ peut-être réalisé de novembre à juin 2025

⇒ Représente un temps de travail de 10% de la référente du CLS



Trois types de structures sont identifiées selon les besoins repérés:

- Maison de santé – portage par des professionnels de santé libéraux
- Centre de santé – portage Public ou privé
- Maison de la prévention – Portage public ou privé

Déroulement de la Pré-étude

Etape 1

Rencontre des acteurs

Novembre 2024 à février 2025

Le bureau de la CPTS
ARS (chargé du suivi CLS,
de l'exercice coordonnée,
du service de prévention)
La CPAM
La MSA
Les profs de Camaret/mer
Le CH de Crozon
L'AUB

Etude des données de santé
Novembre 2024

Etape 2

Enquête auprès des habitants

De février 2025 à avril 2025

Rencontre des associations de prévention

Février à avril 2025

Etape 3

Restitution des données récoltées

Avril 2025 à mai 2025

Compilation des
données
Etude des types de
structure et rencontre
d'une structure par type
Organisation de la
restitution

Etape 4

Etude de faisabilité/viabilité

À partir de septembre 2025

Éléments
Juridiques
Financiers
Organisationnels

Le bâtiment de l'entrepreneur étant bientôt terminé celui-ci ne pourra certainement pas attendre la fin de cette pré-étude.

De plus, au vu des actions en cours et à venir, il semble plus judicieux d'évaluer l'impact de celle-ci sur le territoire avant d'initier d'autres projets.

6/ INFORMATIONS ET
QUESTIONS DIVERSES



➤ Consultations délocalisées en addictologie :

A Crozon et le Faou :

⇒ 3 journées de consultations en novembre

⇒ 1 journée par mois, toute l'année, à partir de décembre

➤ Santé mentale des jeunes : une session en décembre 2024, mutualisée avec la CCPCP : 14 inscrits, dont 7 de la CCPCAM

ECHU!
CONSULTATIONS DÉLOCALISÉES EN ADDICTOLOGIE

MOIS SANS TABAC

ET SI ON EN DISCUTAIT ?
CONSULTATIONS GRATUITES POUR FAIRE LE POINT SUR SA CONSOMMATION DE TABAC

Le Faou
À la Maison de Santé de l'Aulne Maritime
Sur RDV au 02 98 81 95 55
Lundi 4, 18 et 25 novembre
↳ le matin (1/2 journée)

Crozon
À la Maison de l'Emploi, Résidence du Cré
Sur RDV au 02 98 27 22 54
INFORMATION COLLECTIVE
Lundi 14 octobre à 14h et à 18h30
CONSULTATIONS
Lundi 4, 18 et 25 novembre
↳ l'après-midi (1/2 journée)

Les consultations se poursuivront ensuite le 2^e jeudi de chaque mois :
Le matin au Faou / l'après-midi à Crozon

Logos: CCPCP, CCPCAM, ARS, PAM, CHU

➤ Le Printemps des associations de santé



Quelques éléments de bilan de la première édition

Deuxième édition :

Semaine du 17 mars : jours et horaires à définir

=> Envoie d'un questionnaire courant novembre aux associations de santé et aux professionnels de santé

=> Nouvelle organisation favorisant l'échange :

- Une plénière sur une thématique
- Des ateliers thématiques
- Un temps convivial

7/ PRÉSENTATION DES ACTIONS DE LA CPTS



Cf. document de présentation joint

7/ PRÉSENTATION DES ACTIONS DE LA CPTS DU BOUT DU MONDE



Informations complémentaires au document présenté.

Le bureau de la CPTS a été remanié durant l'année 2024.

En juin 2024, la CPTS a rediscuté avec ces financeurs, ARS et CPAM, des nouveaux objectifs pour la fin de l'année et l'année 2025.

Axe Accès aux soins : le % de patients sans médecin traitant est moins important sur le territoire qu'au niveau national. Par exemple : 30 habitants sont identifiés sur la commune de Crozon. Et le % a été réduit entre 2023 et 2024.

Axe Maintien à domicile : le territoire souffre d'un manque de professionnels pour réaliser les toilettes et le nursing à domicile.

Axe Troubles du neuro-développement : concernant le repérage précoce, une formation a été réalisée auprès des professionnels de la crèche les poussins. D'autres formations devraient être organisées auprès des professionnels de santé.

Axe des violences intrafamiliales : le groupe souhaite réaliser de la sensibilisation en milieu scolaire. Le rectorat sera présent le lundi 18 novembre pour échanger sur le sujet.

A noter que 40% des gardes à vue dans le Finistère concerne des violences intrafamiliales

Axe Le numérique en santé : les professionnels de santé souhaite se doter d'un outil sécurisant l'échange de données. L'outil Globule est actuellement testé.

7/ PRÉSENTATION DES ACTIONS DE LA CPTS DU BOUT DU MONDE



Axe sport santé : Une journée de sensibilisation à la pratique du vélo est en cours d'organisation pour le mois de mai 2025 en partenariat avec le centre social. La communauté de communes invite la CPTS à se mettre en lien avec Pauline la chargée de mission mobilité.

Axe ETP diabète : des séances ont été mis en place avec l'Appui santé du Nord Finistère.
Le groupe de travail souhaite à terme élargir à d'autres maladies chroniques

Axe gestion de crise : un plan a été réalisé, il devra être mis à jour tous les ans, notamment les contacts. En 2025, le groupe de travail projette de tester un exercice réel sur la population.
Les professionnels de santé vont également être formés pour gérer la cellule de crise. La CPTS s'est mis en lien avec Christine KERNAONET de la CC.

Axe attractivité du territoire : la CPTS va créer un site internet pour communiquer sur leurs actions en janvier auprès de la population et réaliser un clip vidéo pour promouvoir le territoire.



Merci de votre
attention

