Commission Cohésion sociale, Enfance-jeunesse, Culture et loisirs

Presqu'île de Crozon Aulne Maritime
Communauté de communes

Mardi 14 mai 2024

Ordre du jour

- **CTG**

1/ Bilan d'activité partie cohésion sociale 2023

2/ Informations et questions diverses

  - Planning des prochaines commissions

- **CE Piscine**

1/ Présentation des conclusions du diagnostic

2/ Présentation du compte administratif et affectation de résultat

3/ Visite de la piscine

CTG
Cohésion sociale

1/ Bilan d'activité partie cohésion sociale 2023

2/ Informations et questions diverses

- Planning des prochaines commissions

CTG
Cohésion sociale

1/ Bilan d'activités partie cohésion sociale 2023

Axe 1 : Penser l'action sociale de façon concertée sur le territoire

Gouvernance

Travail partenarial

Axe 3 : Accessibilité des services

Emploi insertion

Accès aux droits

Santé

Inclusion numérique

Axe 4 : Attractivité solidarité et vie sociale

Vie sociale

Personnes-âgées

Axe 1 : Penser l'action sociale de façon concertée sur le territoire

Garantir l'opérationnalité des instances de gouvernance

En 2023 :
2 COPILs
2 Comités de suivi
12 commissions
1 instance partenariale

Définir les principes de bases de la politique de cohésion sociale intercommunale

Réalisation d'une mise à jour des statuts en lien avec les nouvelles modalités de la CTG

En 2023:
Définition des actions prioritaires

A réaliser en 2024

Axe 1 : Penser l'action sociale de façon concertée sur le territoire

Coordonner et développer les coopérations avec les acteurs locaux

- Animation de groupe de travail
- Mise en place de groupe de travail éphémères dans le cadre d'action pré-définie
- Lien avec les autres services de la CC
- Participation aux instances de travail des partenaires

Emploi-insertion (1 réunion)
Numérique (1 réunion)
Situation des femmes (2 réunions)
Association de santé (3 réunions)

Dans le cadre du CLS

Organisation du Forum de l'emploi (3 réunions)
Mise en place d'une formation FLE (3 réunions)
Violence Intra-familiale (3 réunions)

Point régulier avec le Pôle aménagement

Axe 3 : Action sociale de façon concertée

Emploi-Insertion

Favoriser l'insertion sociale et professionnel des habitants du territoire.

- Accueillir les acteurs de l'emploi et l'insertion
- Faciliter le déploiement de nouveaux dispositifs sur le territoire
- Favoriser l'interconnaissance entre les acteurs du territoire
- Communiquer sur les dispositifs existants et les actions des partenaires
- Organiser des actions communes
- Soutenir les actions des partenaires

Actions et évènements en 2023

Travail avec des nouveaux partenaires : les services de l'armée et la CCIMBO

Accueil du dispositif d'insertion MISE du CLPS

Mise en place d'une formation Français langue étrangère par le GRETA

Arrêt du dispositif

Axe 3 : Action sociale de façon concertée

Numérique

Lutter contre la fracture numérique et accompagner la population dans le changement de pratique, soutenir les personnes éloignées du numérique

- Favoriser l'interconnaissance entre les acteurs du territoire
- Communiquer sur les services existants
- Favoriser l'articulation entre les services existants
- Organiser des actions communes
- Définir une stratégie à l'échelle intercommunale

Actions et évènements en 2023

3 Ateliers communs France services/conseiller numérique/Club informatique

France services
Liberté
Égalité
Fraternité

Organisation d'une journée numérique dans le cadre de la démarche PortREA

Réalisation d'une cartographie du territoire dans le cadre de la démarche PortREA

PorTReA
Le Portrait Territorialisé de la Relation e-Administrative

HUB BRETAGNE
Lab Accès

A poursuivre en 2024

Axe 3 : Action sociale de façon concertée

Santé

Réduire les inégalités sociales et territoriales d'accès aux soins avec le Contrat Local de Santé

- Participer à l'échelle du Pays de Brest à la mise en place du plan d'action du CLS
- Accompagner la mise en place des actions du CLS sur le territoire
- Faire le lien entre les acteurs du territoire et le pôle métropolitain
- Assurer une veille au dynamique présente sur le territoire

Actions et évènements en 2023

Mise en place de consultations délocalisées dans le cadre du mois sans tabac

Participation à l'élaboration du plan d'action santé environnement

Suivi du projet Unité mobile

Soutien logistique lors de la création de la CPTS (prêt de salle, financement des coûts de réception)

Axe 3 : Action sociale de façon concertée

Accès aux droits et action sociale

Favoriser l'accès aux droits des habitants du territoire

- Mise en place de dispositifs pouvant être déployés à une échelle intercommunale
- Lien avec les acteurs sociaux du territoire (CDAS, CCAS, associations,….)

Actions et évènements en 2023

Coordination de la France services et maison de l'emploi

- Coordination de l'équipe
- Suivi du projet
- Accueil de nouveaux partenaires

Co-animation du réseau partenarial des violences intra-familiales

- Définition d'un mode de fonctionnement de l'animation du réseau avec les nouveaux acteurs du territoire (Veille en Presqu'île, CPTS)
- Course des Mariannes prévue en 2023 reportée en 2024
- Formation prévue en 2023 reportée en 2024

Focus sur Bilan d'activités France services 2023

La France services en chiffres

Presqu'île de Crozon Aulne Maritime
France services

En 2023

6043 actes :

2201 accompagnements dans des démarches France services

1845 contacts téléphoniques

1267 rendez-vous partenaires

730 autres besoins

Evolution de l'activité de la France services

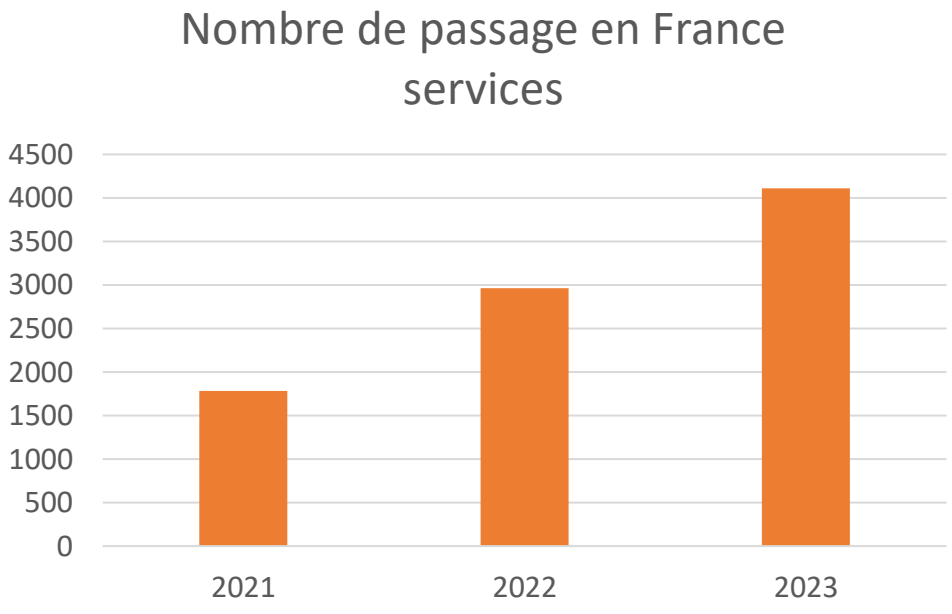

La France services en chiffres

Fréquentation des permanences

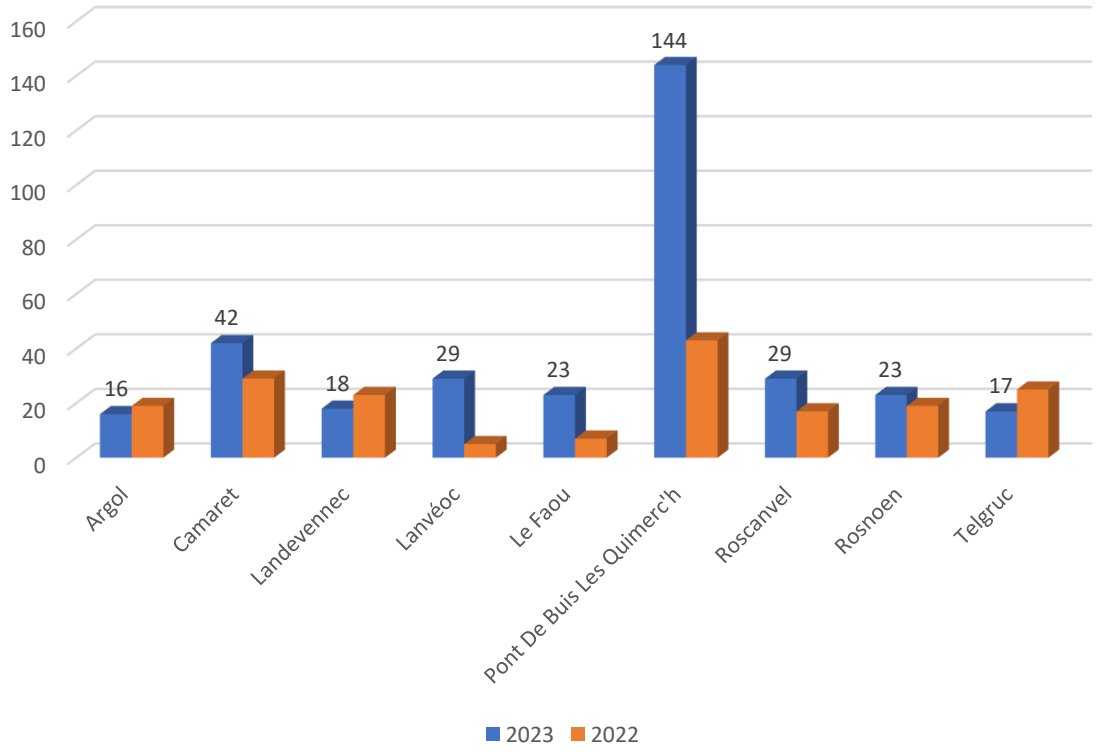

Accompagnements des agents France services à la Maison de l'emploi de Crozon

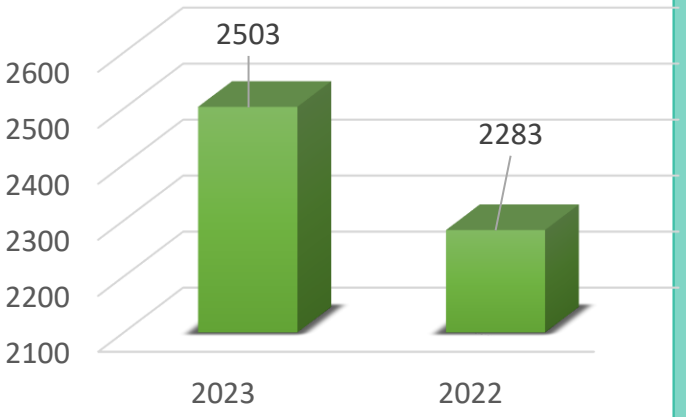

Les ateliers organisés

DATE	THEME	ORGANISATEURS	PARTENAIRES	PARTICIPANTS
Janvier	Bilan Compétences CLEA	GRETA		Annulé
Janvier	**Gérer ses mots de passe**	**France services/conseiller numérique**		**5**
Février	PREPA CLE ANGLAIS	GRETA		Annulé
Mars	**Gérer ses impôts**	**France services/conseiller numérique**	**CLIC(club informatique de Camaret-sur-mer)**	**11**
Mars	**Présentation France services**	**France services**	**Club informatique de Crozon**	**10**
Avril	**FORUM DE L'EMPLOI**	**France Services**	**Partenaires de l'emploi**	**80**
Juin	**Comprendre l'emploi à domicile**	**France Services/Particulier Emploi**		**17**
Juin	**Troubles musculosquelettiques : salariés de l'Emploi à domicile**	**France services/Particulier Emploi**	**France Kiné prévention**	**10**
Juin	"Parrainez un jeune"	Mission locale		0
Juillet	Information collective formation FLE	GRETA-PREPA CLES		10
Juillet	Réunion Information Recrutement "Eau du Ponant "	Pôle Emploi		/
Octobre	Information collective PREPA CLE	GRETA-PREPA CLES		5
Novembre	**Réunion d'information "Mois sans TABAC"**	**Frances services/CLS**	**CHU de Brest (CLS)**	**8**
Novembre	Réunion collective d'information "Prépa FLE"	GRETA		8
Décembre	**Réunion d'information "Préparer sa retraite"**	**France services/CARSAT**	**CARSAT**	**une vingtaine**

Développement d'outils de communication

Tout public

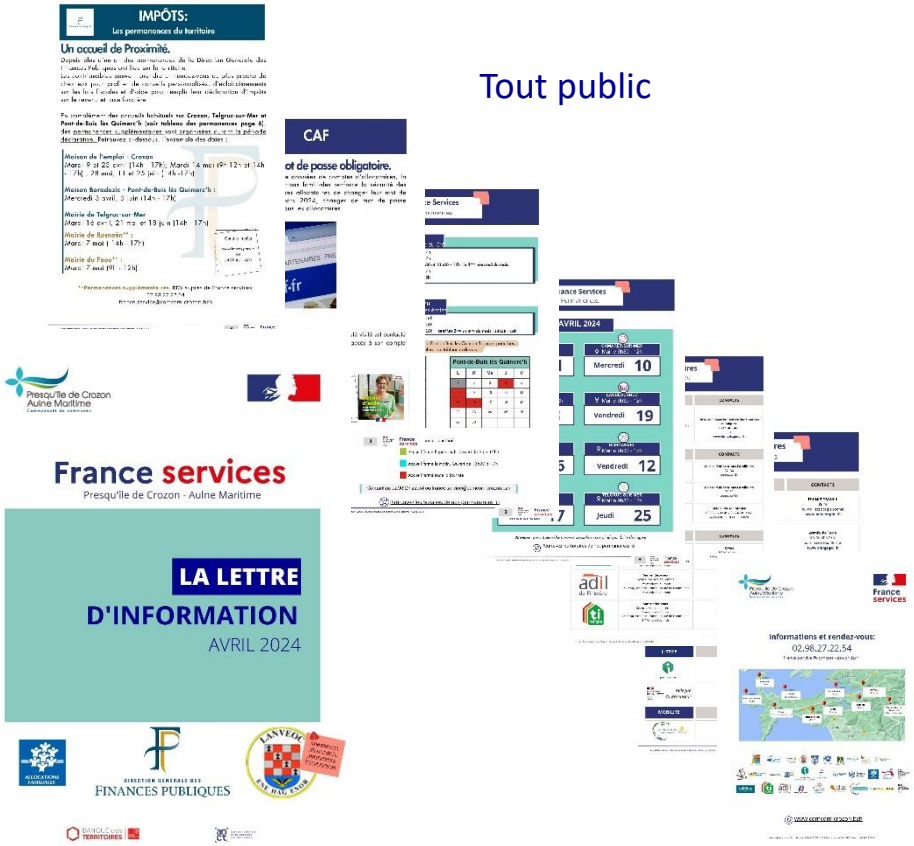

A destination des mairies

PRÉVISIONNEL PERMANENCES MENSUELLES JANVIER-JUIN 2024

France services

1ER SEMESTRE 2024	JAN	FEV	MAR	AVR	MAI	JUN
ARGOL *2ème Jeudi du mois*	11	8	14	11	16 *A la place du 09*	13
CAMARET-SUR-MER *2ème Mercredi du mois*	10	14	13	10	22 *A la place du 08*	12
LANDEVENNEC *3ème Vendredi du mois*	19	16	15	19	17	21
LANVEOC *1er Vendredi du mois*	3	7	6	3	03	7
LE FAOU *4ème Vendredi du mois*	26	23	22	26	24	28
ROSCANVEL *2ème Vendredi du mois*	12	9	8	12	10	14
ROSNOEN *3ème Mercredi du mois*	17	21	20	17	15	19
TELGRUC-SUR-MER *4ème Jeudi du mois*	25	22	28	25	23	27

Développement d'outils de communication

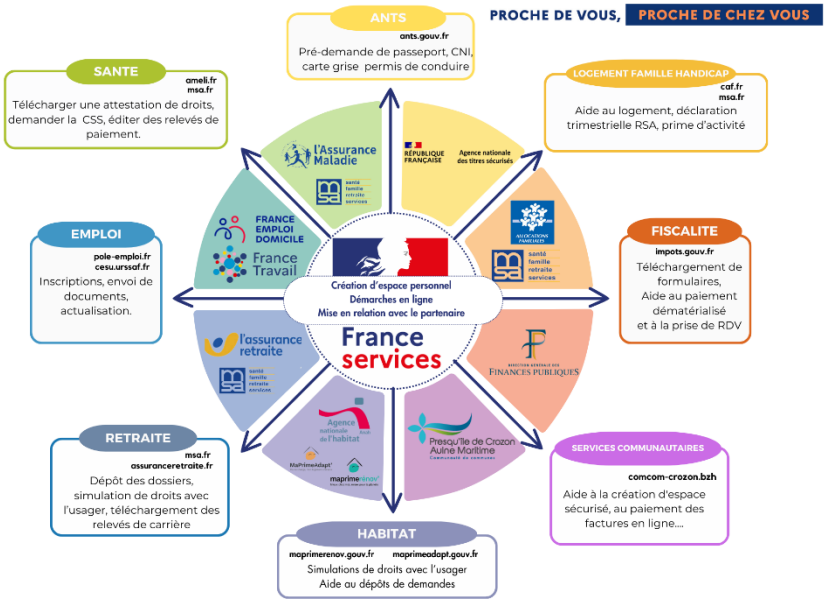

A destination des agents des mairies et des partenaires

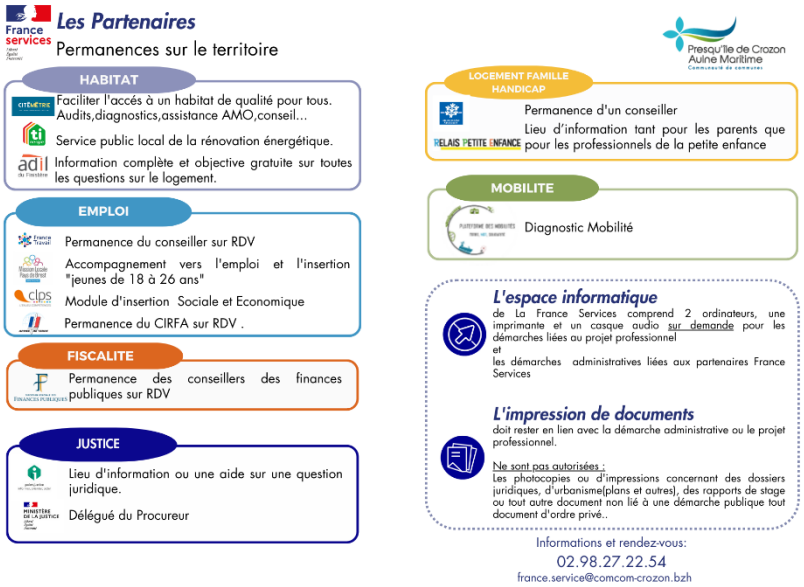

Les permanences

Presqu'île de Crozon Aulne Maritime

France services

Les Partenaires
Permanences

EMPLOI	PERMANENCES	CONTACTS
France Travail	**Sur rendez-vous** **Crozon,** Maison de l'emploi Pour les demandeurs d'emploi inscrits	**FRANCE TRAVAIL** 39 49 ou Via l'espace personnel **www.pole-emploi.fr**
ARMEE DE TERRE	**Avec ou sans rendez-vous** **Crozon,** Maison de l'emploi 4ème mercredi du mois 9h - 12 h30 / 13h30 -16 h30	**Armée de Terre** 06 78 40 57 03 ou s'inscrire sur le site **www.s'engager.fr**

INSERTION	PERMANENCES	CONTACTS
Mission Locale Pays de Brest BRETAGNE	**Sur rendez-vous** Crozon, Maison de l'emploi : Lundi et mardi Pont-de-Buis lès Quimerc'h, Maison Baradozic: Jeudi après-midi et vendredi	**Mission Locale** Crozon: 02 98 26 23 21 Pont De Buis: 02 98 73 07 95 Portable conseiller: 07 56 37 13 87
clps L'ENJEU COMPÉTENCES	**Sur rendez-vous** *Module Insertion Sociale et Economique* **Crozon,** Maison de l'Emploi **Pont-de-Buis lès Quimerc'h,** Maison Baradozic	**CLPS** 02 98 10 11 49 07 81 18 04 55

JUSTICE	PERMANENCES	CONTACTS
point-justice	**Sur rendez-vous** **Crozon,** Maison de l'emploi 2e lundi du mois	**France Services** 02 98 27 22 54
MINISTÈRE DE LA JUSTICE *Délégué du Procureur*	**Sur rendez-vous** **Crozon,** Maison de l'emploi 1er Jeudi du mois	**Délégué du procureur**

MOBILITE	PERMANENCES	CONTACTS
PLATEFORME DES MOBILITÉS	**Sur rendez-vous** *Diagnostic Mobilité* **Crozon,** Maison de l'emploi	**DON BOSCO** 02 98 02 10 40

Lettre d'information France Services Presqu'île de Crozon Aulne Maritime - FEVRIER 2024 5 RÉPUBLIQUE FRANÇAISE France services

Nouveau

Nouveau 2024

Les Partenaires
Permanences

FINANCES	PERMANENCES	CONTACTS
DIRECTION GÉNÉRALE DES FINANCES PUBLIQUES	**Sur rendez-vous** **Crozon,** Maison de l'emploi 2ème et 4ème mardi du mois: 14h à 17 h **Pont-de-Buis lès Quimerc'h,** Maison Baradozic 1er mercredi du mois: 14h à 17h **Telgruc-sur-mer,** Mairie 3ème mardi du mois: 14h à 17 h	**Direction départementale des Finances Publiques** 0 809 401 401 ou **www.impots.gouv.fr**

FAMILLE	PERMANENCES	CONTACTS
ALLOCATIONS FAMILIALES	**Sur rendez-vous** **Crozon,** Maison de l'Emploi Lundi	**Caisse d'Allocations Familiales** 32 30 **www.caf.fr**
ALLOCATIONS FAMILIALES *Service Social*	**Sur rendez-vous** **Crozon,** Maison de l'Emploi **Pont-de-Buis,** Maison Baradozic	**Caisse d'Allocations Familiales** 32 30 **www.caf.fr**
RELAIS PETITE ENFANCE	**Avec ou sans rendez-vous** **Crozon,** Maison de l'emploi Mercredi après-midi	**Relais Petite Enfance** 02 98 16 02 49 / 06 74 58 19 08 www.comcom-crozon.bzh

HABITAT	PERMANENCES	CONTACTS
OPAH CITÉMÉTRIE	**Sur rendez-vous** **Crozon,** Maison de l'emploi 1er vendredi et 3ème mardi du mois **Le Faou,** Antenne Communauté de communes 4ème vendredi du mois	**OPAH** 02.57.52.06.35 opah.ccpcam@citemetrie.fr
adil du Finistère	**Sur rendez-vous** **Crozon,** Maison de l'emploi 3ème vendredi du mois **Le Faou,** Antenne Communauté de communes 2ème vendredi du mois	**ADIL 29** 02.98.46.37.38
ti nergie	**Sur rendez-vous** **Crozon,** Maison de l'emploi 3ème vendredi du mois **Le Faou,** Antenne Communauté de communes 2ème vendredi du mois	**TI NERGIE** 02 98 33 20 09

Nouveau

Nouveau

Nouveau

Nouveau

Nouveau

Nouveau

Lettre d'information France Services Presqu'île de Crozon Aulne Maritime - AVRIL 2024 6 RÉPUBLIQUE FRANÇAISE France services

Axe 4 : Attractivité solidarité et vie sociale

Vie sociale

Favoriser l'animation de la vie sociale par la participation des habitants et la mise en place de politique familiale

- Suivre et soutenir les projets des structures déjà existante
- Accompagner le développement de projet suivant le besoin du territoire

Actions et évènements en 2023

Soutien au centre social ULAMIR

Suivi du projet

Signature de la convention

Des nouveaux locaux

Déménagement prévue en 2024

- Mise en place d'une convention tri-partie Crozon/CCPCAM/Ulamir
- Identification et suivi des travaux dans les nouveaux locaux

Soutien dans l'expérimentation d'une démarche d'aller vers

Réalisation d'une pré-étude pour un lieu de vie sociale côté Aulne

2024 : arbitrage politique

Axe 4 : Attractivité solidarité et vie sociale

Personnes-âgées

Favoriser et promouvoir le Bien vieillir :
Offrir un cadre de vie aux personnes-âgées répondant à leurs besoins (habitat, santé, services, loisirs)
Accompagner la perte d'autonomie

- Assister au réseau partenarial
- Assurer une veille sur la couverture des besoins

Suivi du dispositif ECLAT en collaboration avec le service Habitat et la CARSAT

La tournée de l'autonomie Soliha

Reporté en 2024

Le Tiers lieux du CH de Crozon

Achat de mobilier

Le projet la Soupape

Action de soutien aux aidants

Renforcer le lien entre la communauté de communes et le réseau d'acteurs

Participation à :

- COTECH du CLIC
- Groupe de travail pour la certification du CLIC
- Réunions des semaines bleues

2024 : remettre en place une fois par an la présentation du bilan d'activité du CLIC auprès des financeurs CCPCAM/CD

CTG
Cohésion sociale

1/ Informations et questions diverses

Planning des prochaines commissions

Deuxième semestre 2024						
Mois	**Juin**	**Août**	**Septembre**	**Octobre**	**Novembre**	**Décembre**
Date	mardi 25	/	mardi 24	mardi 15	mardi 26	mardi 17
Sujets	Bilan d'activité Améthyste et présentation de la programmation améthyste	/				
Lieu	L'Améthyste	/				

CE Piscine

1/ Présentation des conclusions du diagnostic

2/ Visite de la piscine

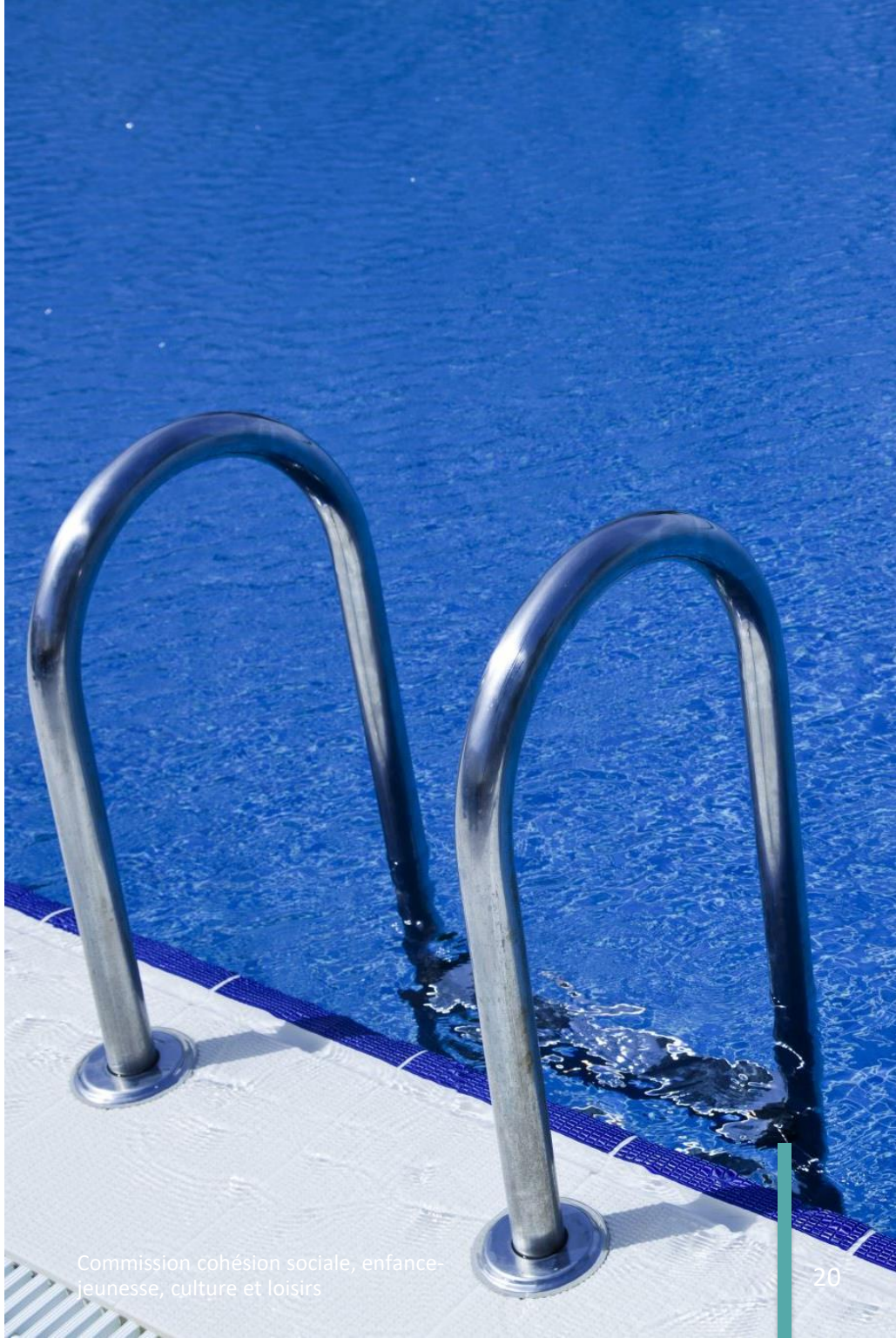

Atouts
Handicaps
Interne
Marché
Forces
S
Strenghts
Faiblesses
W
Weaknesses
Opportunités
O
Opportunities
Menaces
T
Threats
© www.piloter.org

S
WEAKNESSES
O
THREATS
STRENGTHS
W
OPPORTUNITIES
T

1 – LE SWOT

FORCES

S

- Un bel équipement judicieusement dimensionné
- Une implantation des bassins optimale en termes de surveillance
- Des volumes d'eau réduits (économies de fluides)
- Une réelle attractivité pour les familles, les seniors et les touristes
- Une Direction visant l'amélioration continue
- Le Système de management QSE certifié
- Des services ressources performants et mutualisés (Ressources financières, ressources humaines, communication, bâtiments…)
- Une performance énergétique recherchée constamment (Chaufferie bois, isolation thermique, cellules photovoltaïques, LED, CTA…)
- Reconnaissance de l'équipe et des activités par les clients

FAIBLESSES

W

- Plan d'Organisation Surveillance et Secours pas à jour depuis 2023
- Hygiène et confort sanitaire à améliorer
- Traitement de l'eau et maintenance des installations à améliorer
- Espace bien-être vétuste et en partie fermé
- Management des agents à renforcer (Accueil et MNS)
- Grille tarifaire obsolète (inchangée depuis 15 ans)
- Difficulté de remplacement du personnel en cas d'absence
- Manque une ligne d'eau
- Manque un espace commun pour le personnel
- Mauvais état du carrelage des plages
- Toboggan ancien et non isolé

O

OPPORTUNITES

- Relancer et faire vivre le système de management QSE
- Faire évoluer les agents dans le cadre de formations orientées « expérience client »
- Développer l'attractivité de la piscine (notoriété / recettes)
- Piloter la gestion en « coût global »
- Faire de l'équipement une vitrine de la communauté de communes
- Rendre attractif les conditions de travail pour les agents
- Etudier le développement d'activités en lien avec la mer ou l'extérieur

T

MENACES

- Fermeture occasionnelle de l'équipement:
  - Par manque de personnel
  - A cause d'une mauvaise qualité sanitaire de l'eau
  - A cause d'une défaillance technique
- Le coût élevé des fluides
- Un déficit qui augmentera si manque d'orientations
- Une perte de pratiquants (offre globale dépassée)

CA PISCINE FONCTIONNEMENT

En € HT	CA 2022	CA 2023
RECETTES TOTALES	253 165,47	309 413,87
DEPENSES TOTALES	319 381,53	347 089,43
RESULTATS	- 66 216,06	- 37 675,56
RESULTATS avec report	215 520,69	177 845,13

CA PISCINE INVESTISSEMENT

En € HT	CA 2022	CA 2023
RECETTES TOTALES	11 582,98	9 372,99
DEPENSES TOTALES	8 944,92	1 238,40
RESULTATS	2 638,06	8 134,59
RESULTATS avec report	60 032,74	68 167,33

BUDGET « PISCINE »

A) RESULTAT DE L'EXERCICE précédé du signe + (excédent) ou - (déficit)	- 37 675.56
B) RESULTATS ANTERIEURS REPORTES	
Ligne 002 du compte administratif N - 1, précédé du signe + (excédent) ou (déficit)	+ 215 520.69
C) RESULTAT A AFFECTER = A + B (hors restes à réaliser)	**177 845.13**
D) SOLDE D'EXECUTION D'INVESTISSEMENT N-1 (précédé de + ou -)	
D 001 (besoin de financement)	
R 001 (excédent de financement)	**68 167.33**
E) SOLDE DES RESTES A REALISER D'INVESTISSEMENT N-1	
Besoin de financement	0
Excédent de financement	0
F) EXCEDENT DE FINANCEMENT = D + E	68 167.33

DECISION D'AFFECTATION	
(Pour le montant du résultat à affecter en C) (ci-dessus) :	**177 845.13**
1 - AFFECTATION EN RESERVES R 1068 en investissement	
G) = au minimum, couverture du besoin de financement F	0.00
2 - H) REPORT DE FONCTIONNEMENT R 002	**177 845.13**

Date de la prochaine commission

Mardi 11 juin 2024

Presqu'île de Crozon
Aulne Maritime
Communauté de communes