



19/09/2023

Commission Cohésion sociale, Enfance-jeunesse, Culture et loisirs



Presqu'île de Crozon
Aulne Maritime
Communauté de communes

19 septembre 2023

Ordre du jour

Thématique Enfance-jeunesse

- 1/ Le projet éducatif
- 2/ Jeunesse
- 3/ Livret pas à pas
- 4/ Etude Petite enfance-enfance
- 5/ Kaniri Ar Mor

Ordre du jour

Thématique Cohésion sociale

6/ Projet de locaux pour le centre social ULAMIR

7/ France services

- Réponse à une AMI : développement de la France services
- Location de bureau à des entreprises privées
- Organisation d'un temps fort fin janvier

8/ Renouvellement de la convention FEPEM

9/ Portrea

- Présentation et validation du calendrier de la démarche

Ordre du jour

10/ Informations diverses

- Convention des poussins
- Calendrier des actions des deux prochains trimestres : semaine de la parentalité, semaine des violences intrafamiliales.

1/ Projet éducatif de territoire



Est un cadre de référence pour conduire une politique éducative ambitieuse à l'échelle du territoire



En complément des politiques déjà menées dans les communes



C'est un outil structurant et décloisonné pour les acteurs éducatifs



Il permet également une meilleure communication



Point d'étape du projet éducatif territoire

→ Validation du cadre

- Argol
- Camaret-sur-Mer
- Crozon
- Landévennec
- Lanvéoc
- Le Faou
- Pont-de-Buis Lès Quimerc'h
- Roscanvel
- Rosnoën
- Telgruc-sur-Mer

Publics

- 0-3 ans
- 3-11 ans
- 12-18 ans voir 20 ans
- En transversalité les enfants/jeunes en situation de handicap

Durée de convention

- 3 ans renouvelable

Budget

- Existant
- Soit : 581 400 € (CCPCAM + participation des communes)
- Hors salaires, investissement et augmentation spécifique

Diffusion

- Aux partenaires
- Aux usagers
- En interne

Prochaines étapes du projet éducatif

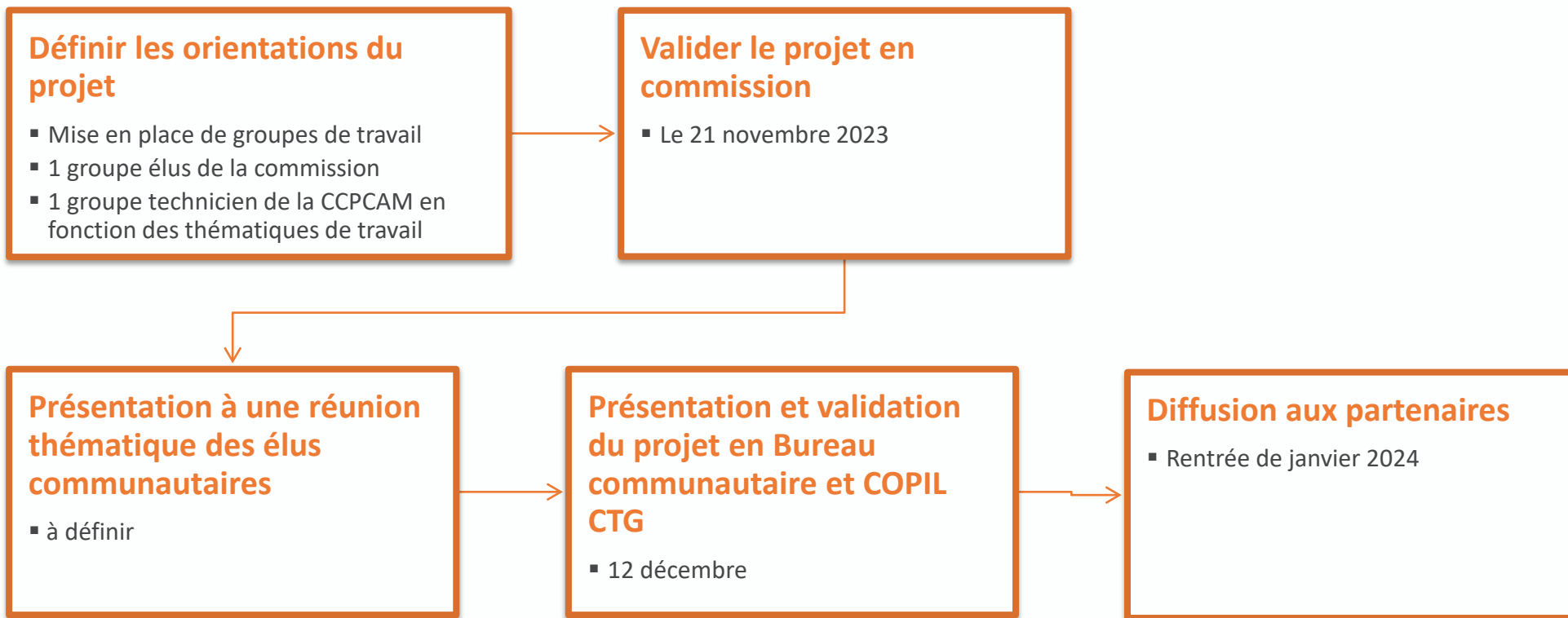

2/ Bilan séjours jeunes

■ Organisation de 3 séjours d'une semaine

- ✓ Au camping municipal de Lampaul-Ploudalmézeau
- ✓ Pour les jeunes de 11 à 17 ans
- ✓ Des 9 communes : Argol, Camaret-sur-Mer, Crozon, Landévennec, Lanvéoc, Le Faou, Roscanvel, Rosnoën, Telgruc-sur-Mer
- ✓ Les semaines 28, 29 et 30
- ✓ Du 9 au 28 juillet 2023
- ✓ Pour 20 jeunes par semaine soit 60 jeunes en tout
- ✓ Partenaire de l'organisation : la FSCF



Bilan quantitatif

→ Fréquentation par semaine

Semaine 1 : 20

Semaine 2 : 18

Semaine 3 : 20

→ Fréquentation globale par commune

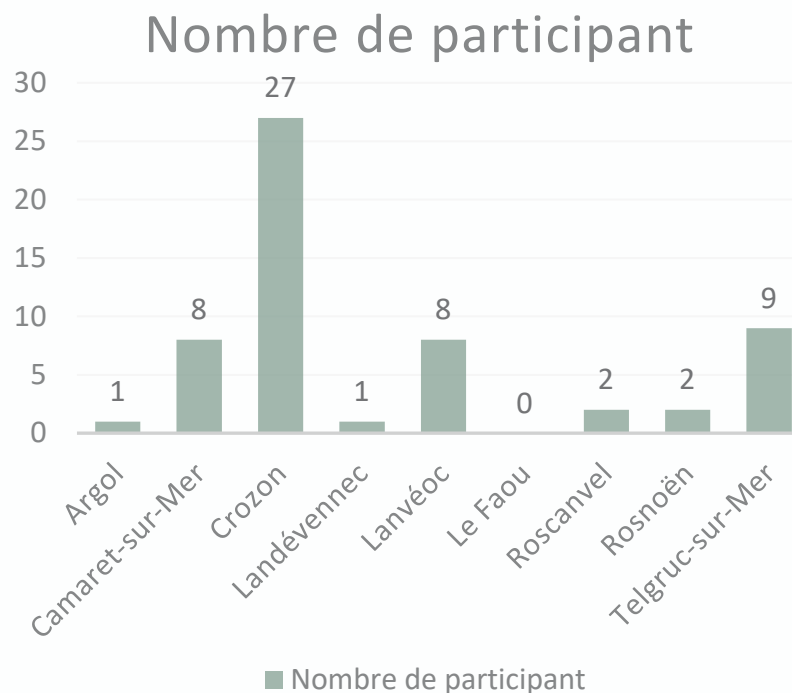

Bilan quantitatif

→ Coût global des séjours

Charge Variable : 9 000 €

Charge Fixe : 14 033,94 €

Global : 23 033,94 €

→ Charge par commune

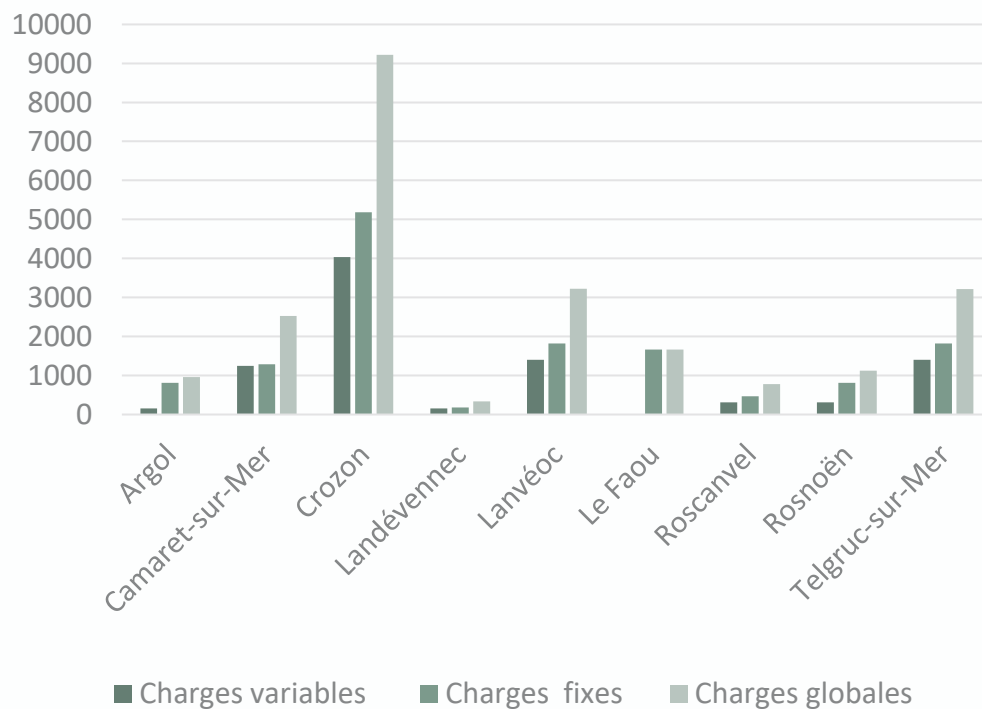

Bilan quantitatif

→ Âge des jeunes ayant fréquenté le séjour

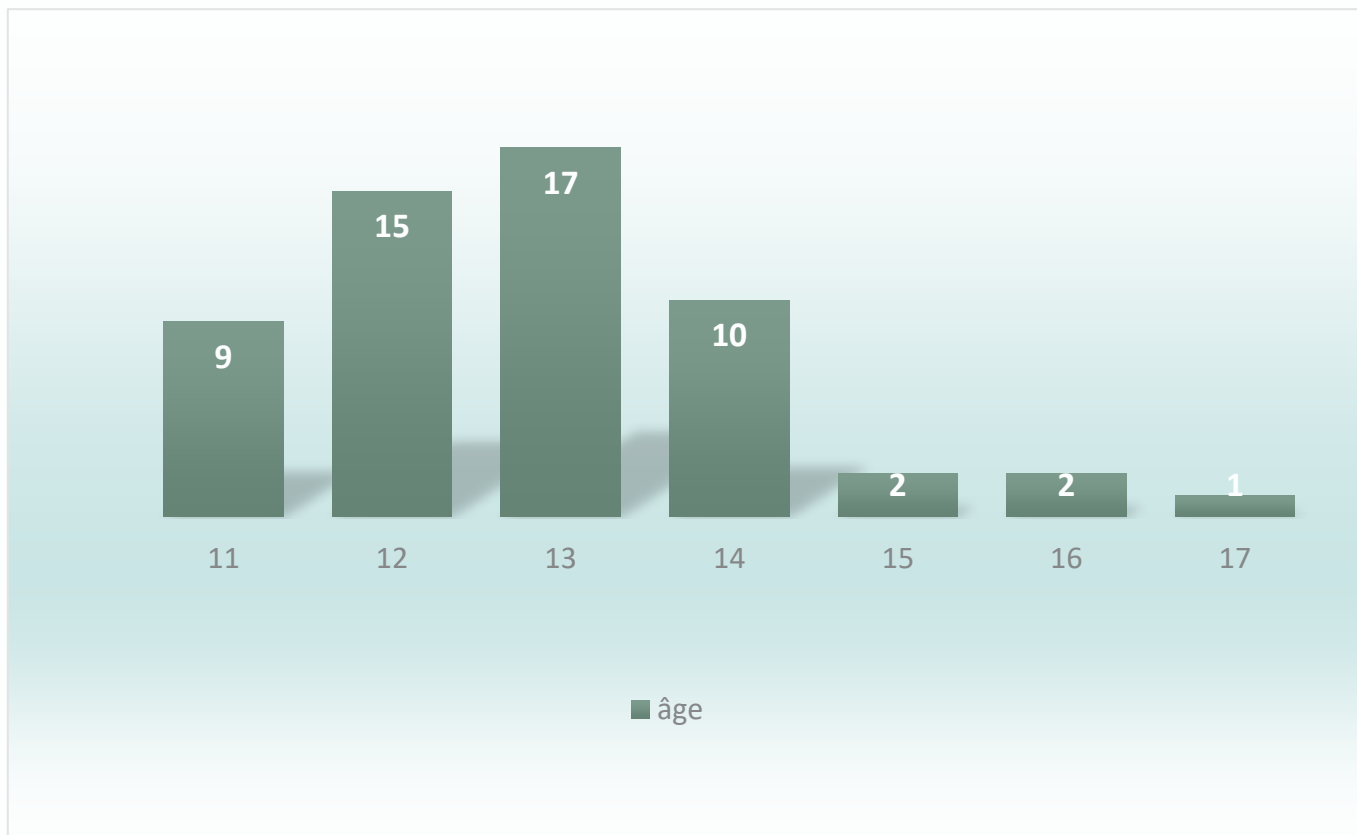

Bilan Qualitatif

→ Retours des jeunes : 55 réponses sur 58 jeunes

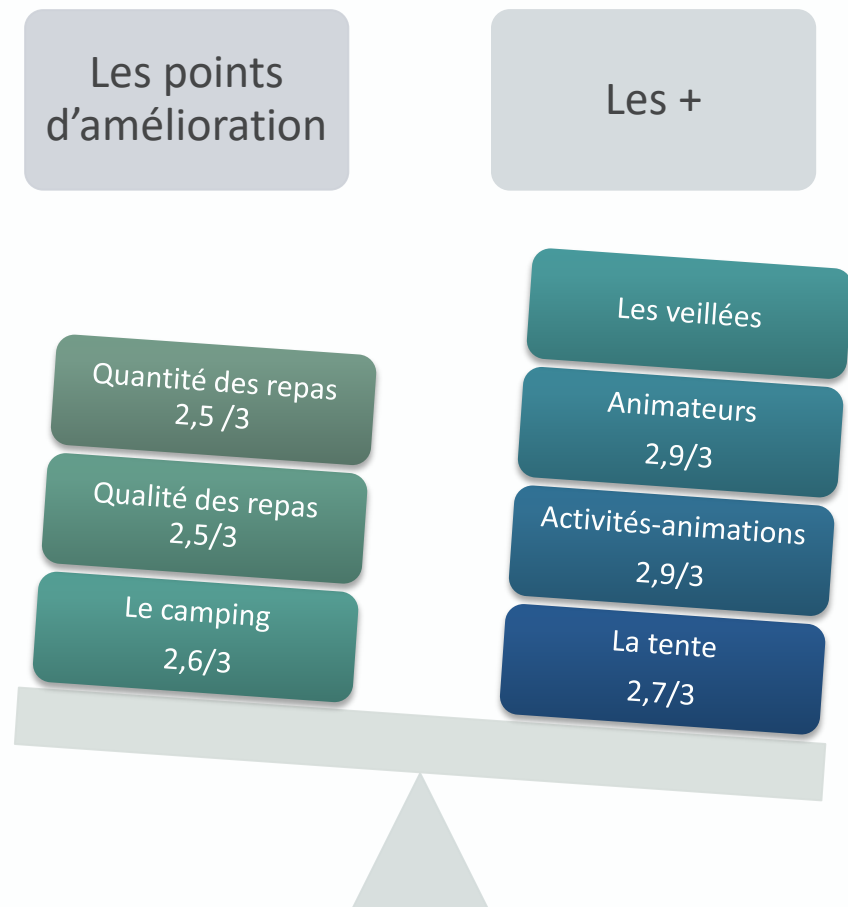

→ En détails, ce qu'il faut en +

- Les tentes en cas de pluie
- Un barnum pour manger
- Plus de quantité de nourriture pour certains
- Des activités de remplacement en cas de pluie

Bilan Qualitatif

→ Retours **des parents** : 19 réponses sur 58 familles



À Garder :

- Communication : 4/5
- Délais de traitement des dossiers : 4/5
- Réunion d'information pour les parents et jeunes : 4,2/5
- Les trajets : 4/5
- Animations proposées aux jeunes : 4,4/5
- Tarifs pour les familles : 4,3/5

À améliorer:

- Le lieu : 3/5
- L'hébergement : 3,5/5
- Restauration : 3,7/5
- Communication durant le séjour : 3,8/5

- Inscription plus en amont
- Mettre en place une plateforme de covoiturage ou un transport
- Des tentes de rechange en cas de pluie
- Un barnum plus grand pour les repas
- Plus de quantité pour les jeunes au niveau de la restauration
- Prêt du téléphone pour appeler les parents
- L'arrivée plus tôt

Bilan Qualitatif

→ Retours des élus et techniciens

- Retour de :

- Le Faou
- Rosnoën
- Telgruc-sur-Mer

- Une volonté de repropose un séjour aux jeunes à l'échelle intercommunale
- Sous conditions
- Projet à retravailler dès fin 2023

3/ Proposition de méthodologie et calendrier

■ Pour la jeunesse



3/ Proposition de Méthodologie et calendrier

1 → Renouvellement des convention BAFA et autres dispositifs jeunesse



3/ Proposition de Méthodologie et calendrier

2→ Forum Vacances

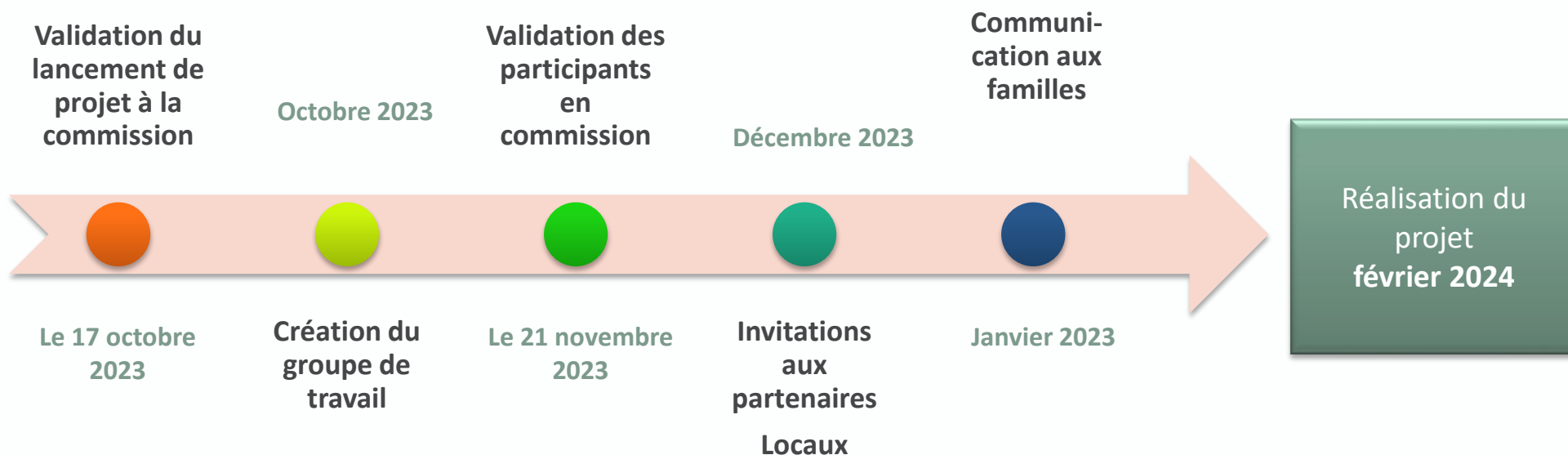

3/ Proposition de Méthodologie et calendrier

3 → Séjours jeunes

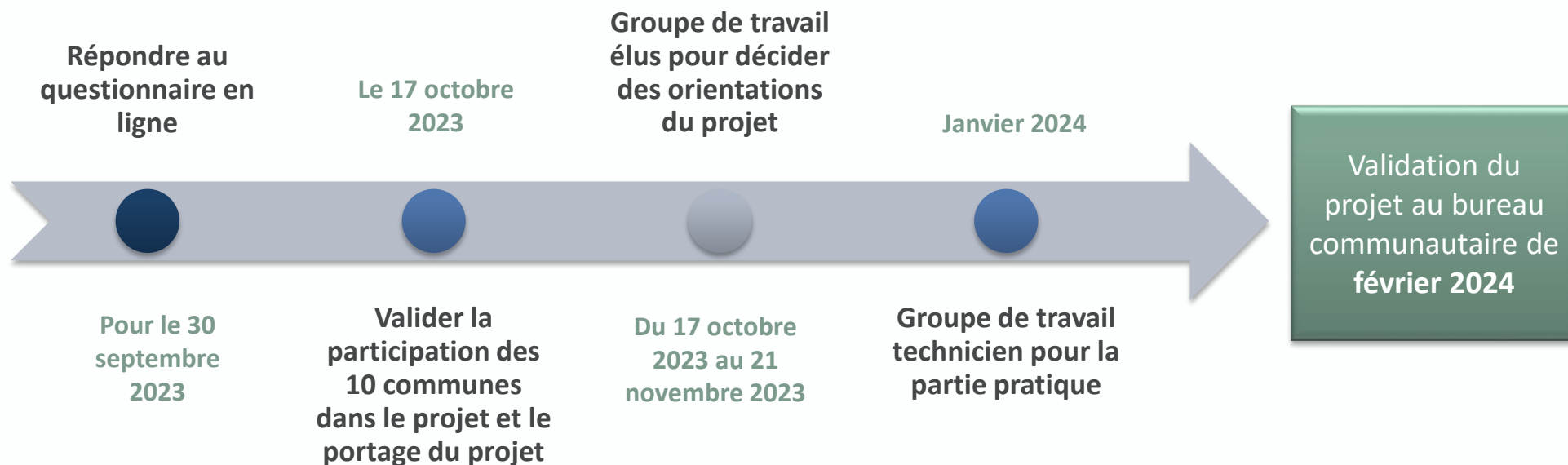

4/ Livret pas à pas

Structure	Services associés à la structure
Maison BARADOZIC	Relais petite enfance (RPE) Le multi accueil ALSH Espace jeunes Temps parent enfant
Communauté de commune Presqu'île de Crozon – Aulne Maritime	Relais petite enfance (RPE) Temps parent enfant Coordination enfance-jeunesse
CDAS	La PMI CDAS
La micro-crèche Les petits chaperons rouges	
La crèche associative Les poussins	
ADMR	
Junior-sénior	
Centre sociale Ulamir	Le référent jeunesse du centre sociale de l'Ulamir Temps parent enfant Accompagnement à la scolarité

Structure
Ecole primaire publique d'Argol
École primaire publique Louise Michel Camaret-sur-Mer
École primaire privée Diwan Crozon
École primaire privée Sainte Anne Crozon
École primaire publique de Morgat Crozon
École primaire publique de Saint-Fiacre LE FRET Crozon
École primaire publique Jean Jaurès + ULIS Crozon
École primaire publique Tal Ar Groas Crozon
Ecole primaire publique Yves Offret Lanvéoc
École élémentaire publique Lucie Pont-de-Buis-lès-Quimerch
École maternelle publique Park Gwenn Pont-de-Buis-lès-Quimerch
École primaire publique Josette et Jean Cornec 29590 Pont-de-Buis-lès-Quimerch
Ecole élémentaire publique du Faou
École primaire privée Diwan 29590 Le Faou
Ecole primaire publique Francis Mazé Roscanvel
Ecole primaire publique du Roz Rosnoën
École primaire publique Marie-Rose Le Bloch Telgruc-sur-Mer
RASED de CROZON
Rased de Châteaulin

Commission cohésion sociale, enfance-jeunesse, culture et loisirs

Structure	Services associés à la structure
ALSH Crozon	
ALSH Camaret	
ALSH Lanvéoc	
ALSH Telgruc	
ALSH Le Faou	
ALSH Rosnoën	
ALSH ARGOL	
Collège Alain crozon	
Collège Sainte - Jeanne d'Arc crozon	
Collège François Collobert	
Lycée professionnel des métiers de l'automobile Pont-de-Buis Lès Quimerc'h	
Maison familiale de Rumengol, LE FAOU	
La maison des jeunes de Camaret-sur-Mer	
Lanvo'jeunes de Lanvéoc	
L'association des jeunes de Telgruc-Sur-Mer	
Mission locale	
Pôle emploi	
LA CAF	
LA MSA	
Maire d'Argol	
Mairie de Camaret-sur-Mer	Service enfance-jeunesse
Mairie De Crozon	Service enfance
Mairie de Landévennec	
Mairie de Lanvéoc	Service enfance
Mairie de Le Faou	
Mairie de Pont-de-Buis Lès Quimerc'h	Service enfance-jeunesse
Mairie de Roscanvel	
Mairie de Rosnoën	
Mairie de Telgruc-sur-Mer	

4/ Livret pas à pas

3 → prochaines étapes

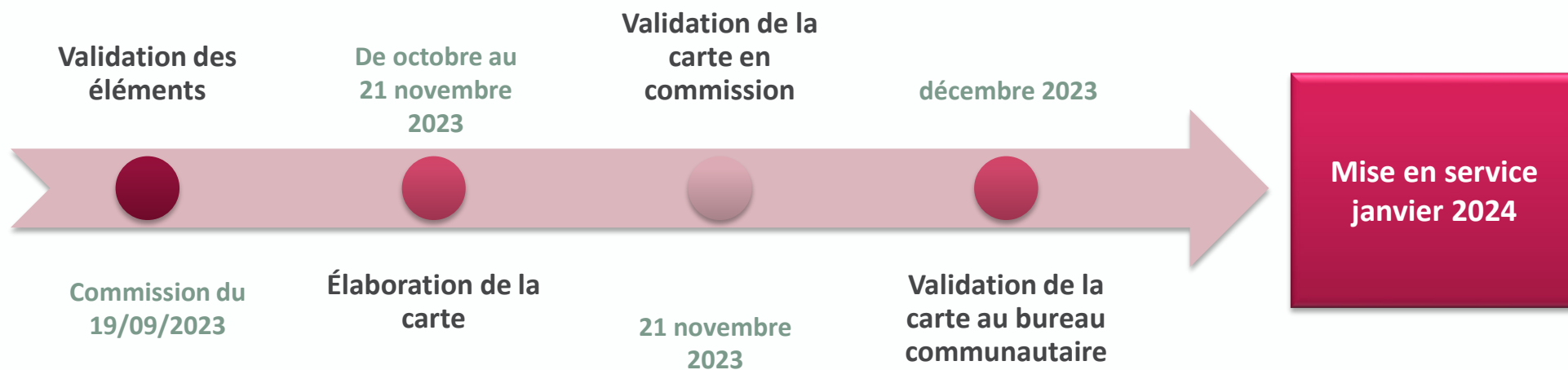

4/ Étude petite enfance-enfance

- Cahier des charges rédigé
- Validation par la caf le 22/09/2023
- Lancement de l'appel début octobre



4/ Étude petite enfance-enfance

- Les objectifs de l'étude
 - Faire ressortir les besoins des familles en matière de mode de garde de façon **qualitative et quantitative**
 - Servir à l'élaboration d'un plan d'action pour l'accueil du jeune enfant et de l'enfant sur l'ensemble du territoire en proposant des solutions en adéquation avec la réglementation, les projections budgétaires et spécificités du territoire
- En s'appuyant :
 - Sur les services existants, les partenaires et les études déjà réalisées
 - Et en prenant en compte l'évolution démographique, économique et de la politique du logement du territoire

5/ Convention Kaniri

→ Prochaine rencontre :

le 26 septembre à 14h30

avec les élus de la commission,

kaniri, le département et culturelab 29

→ Proposition tarifaire à valider en
commission

→ Présentation tarifaire au prochain
bureau

→ Validation des objectifs en commission



5/ Convention Kaniri

Objectifs 2024	
Volet 1 Fonctionnement de l'association	Apporter un soutien à la structure pour garantir le bon fonctionnement de l'école et faciliter le développement de projet autonome. Garantir l'accessibilité de la pratique artistique de qualité aux enfants et jeunes du territoire
Volet 2 Pratique scolaire	Faciliter l'accès à l'enseignement artistique de qualité pour les enfants scolarisés au sein du territoire Donner envie aux enfants du territoire d'avoir une pratique artistique et de fréquenter les lieux culturels
Volet 3 Pratique extrascolaire	Développer une pratique artistique de qualité
Volet 4 Lien avec l'améthyste	Contribuer à l'ouverture culturelle et la diversité des langages artistiques Favoriser la participation de l'école de musique aux projets artistiques de l'améthyste Assurer une qualité d'accueil des «élèves et leur sécurité

5/ Convention Kaniri Ar Mor

2024					
Volet 1	Fonctionnement : poste direction	32 000 €	46 809 € (+ 5 500 €)	27%	40%
	Frais annexes	2 500 €		2%	
	Fonctionnement : QF	12 309 €		10%	
Volet 2	Scolaire	30 752 €	33 852 € (+ 6676 €)	26%	29%
	Frais km /scolaire	3 100 €		3%	
Volet 3	Extrascolaire	37 750 €	37 750 €	32%	32%
Total		118 411 €	118 411 € (+ 12 176)		100%

Volet 4	Valorisation Améthyste	À titre gracieux	5 000 €		
---------	------------------------	------------------	---------	--	--

Investissement	Instrument de musique	20 % de l'investissement Plafond à 1500 €	+ 1 500 €		
----------------	-----------------------	--	------------------	--	--

Augmentation de 13 676 €

6/ Projet de locaux pour le centre social ULAMIR

Cadre

➤ Plan d'action de la Convention Territoriale Globale du territoire

Axe stratégique 4 : soutenir les solidarités, animer la vie sociale et favoriser l'attractivité du territoire

=> La CCPCAM, dans le cadre de ses compétences d'action sociale à intérêt communautaire, participe financièrement à la coordination et l'animation en milieu rural du territoire

Contexte



Le centre social ULAMIR, présent depuis 1981 sur la Presqu'île de Crozon et agréé centre social depuis 1998, **partage un local situé au bourg de Crozon** avec la Maison de l'emploi/France services depuis 2002.



Le local actuel est **insuffisant** pour les deux structures et en freine le développement.



La CAF pointe depuis plusieurs années l'inadaptation du local et a indiqué, lors de la validation du nouveau projet du centre social, conditionner le **maintien de l'agrément centre social** à la recherche d'une solution répondant aux besoins de la structure.



La commune de Crozon propose de **louer le local de l'ancienne trésorerie** à la communauté de communes afin de répondre aux besoins du centre social ULAMIR et de la France services.



=> Le centre social ULAMIR dans les locaux de l'ancienne trésorerie

Caractéristique du bâtiment

- surface totale de **223 m²**,
- sis au 22 rue Yves Le Gallo, à Crozon
- deux bureaux, une salle d'activité un espace cuisine, un espace d'accueil, un grand espace central, deux sanitaires, un local de rangement, un local technique et un local ménage.

Conditions de partenariat :

- Convention tripartite de mise à disposition entre la commune de Crozon, la communauté de communes et le centre social ULAMIR
- Engagement de la CCPCAM

=> **Versement d'un loyer de 2000 euros/mois**

→ indexé chaque année en fonction de la variation de l'indice des loyers des activités tertiaires (ILAT)

=> **Financement de travaux d'aménagement**

Coût des travaux HT : 30718 euros HT (36 861.60 euros TTC)

→ adapter le local aux besoins du centre social

→ Dépôt d'un dossier de demande de subvention auprès de la CAF pour une prise en charge de 50% du coût des travaux HT :

Subvention CAF : 15359 euros

CCPCAM : 15359 euros

Prochaine étape: présentation en conseil communautaire → **lundi 25 septembre**

Présentation au conseil d'administration du centre social ULAMIR → **jeudi 28 septembre**

Date de signature de la convention pressentie → **vendredi 29 septembre** pour un début de mise à disposition le **1^{er} octobre 2023**



7/ France services

➔ Réponse à une AMI : développement de la France services

Contexte

- ❖ le projet du nouveau local pour le centre social ULAMIR donne lieu à **une opportunité d'agrandissement** (environ 80m² en plus) à la Maison de l'emploi/France services situé à Crozon
- ❖ une réflexion est en cours sur la **dynamisation du deuxième lieu référent France services** du territoire situé à la maison Baradozic de Pont-de-Buis Lès Quimerc'h
- ❖ Lancement d'un **appel à manifestation d'intérêt de la Banque des territoires**

France services : Un accélérateur pour transformer les espaces en « Lieux innovants, Lieux accueillants »



Présentation de l'AMI

Le programme d'accélération de la Banque des Territoires repose sur 4 piliers :

- **Un accompagnement personnalisé** avec la co-construction d'une feuille de route
- **Des temps de rencontres avec des experts et des échanges avec ses pairs,**
- **La mise à disposition d'une ressource d'outils**
- **La mise à disposition d'ingénierie**

Ingénierie immobilière

réalisation d'analyses bâtementaires permettant l'évaluation des possibilités d'évolution du bâtiment et la formalisation d'une feuille de route des travaux à conduire le cas échéant.

Ingénierie d'offre de services & aménagement

réalisation de l'analyse des besoins et leviers déjà en place pour accompagner la construction d'une offre adaptée et sur mesure, délivrée dans un espace innovant et chaleureux.

Ingénierie financière

identification des canaux de financement départementaux, régionaux et européens mobilisables pour la conduite des projets identifiés et jusqu'à la complétion de dossiers de demandes de subvention.

7/ France services

Réponse à une AMI : développement de la France services

Proposition

Dépôt d'un projet avec les objectifs suivants :

- Réalisation d'une étude pour **l'évolution de l'espace France services situé à la résidence du cré** suite au départ du centre social (accueil de nouveaux partenaires, déploiement de nouveaux services, réorganisation des espaces,...)
- **Dynamiser la partie emploi/France services de la maison Baradozic à Pont-de-Buis Lès Quimerc'h**

Echéances de candidatures

29 septembre 2023

Février 2024

Juillet 2024

Octobre 2024

=> Avis de la commission

7/ France services



Location de bureaux à des entreprises privées

- Plusieurs sollicitations d'organisme privé pour réaliser des permanences à la maison de l'emploi :
 - Aquila RH
 - Professionnel libéral réalisant des bilans de compétence
- Difficulté pour eux de trouver un bureau ponctuel
- Souhait d'être présent dans un lieu identifier Emploi/insertion et réunissant les partenaires.

Proposition:

Etudier la possibilité de louer des bureaux à des entreprises privées

- sous quelles modalités? S'inspirer du fonctionnement de la pépinière du Faou
- définir les obligations légales
- définir les conditions de location (exemple : entreprises en lien avec l'emploi et l'insertion)

→ lien possible avec l'AMI

7/ France services

➔ Organisation d'un temps fort fin janvier

- Date d'anniversaire du lancement de la France services itinérantes
- Organisation d'une semaine porte ouverte du lundi 29 janvier au vendredi 2 février
- Programmation d'ateliers avec les partenaires : en cours de construction



8/ Renouvellement de la convention FEPEM



- La maison de l'emploi à Crozon est un **Point Relais Particulier Emploi** depuis février 2018
- La convention est expirée depuis 2020 mais le partenariat perdure : l'objectif est de régulariser la situation.
- **Quelques données nationales:**

350 Points Relais

3,5 millions
de particuliers employeurs

1,3 millions
de salariés

➤ **Activités France services 2023**

- 61 personnes accompagnées
- Organisation de deux ateliers :
 - Information sur le CESU _ 17 personnes
 - Ateliers de prévention sur les troubles musculosquelettiques à destination des salariés _ 10 personnes

8/ Renouveau de la convention FEPEM

Organisation du réseau Particulier Emploi

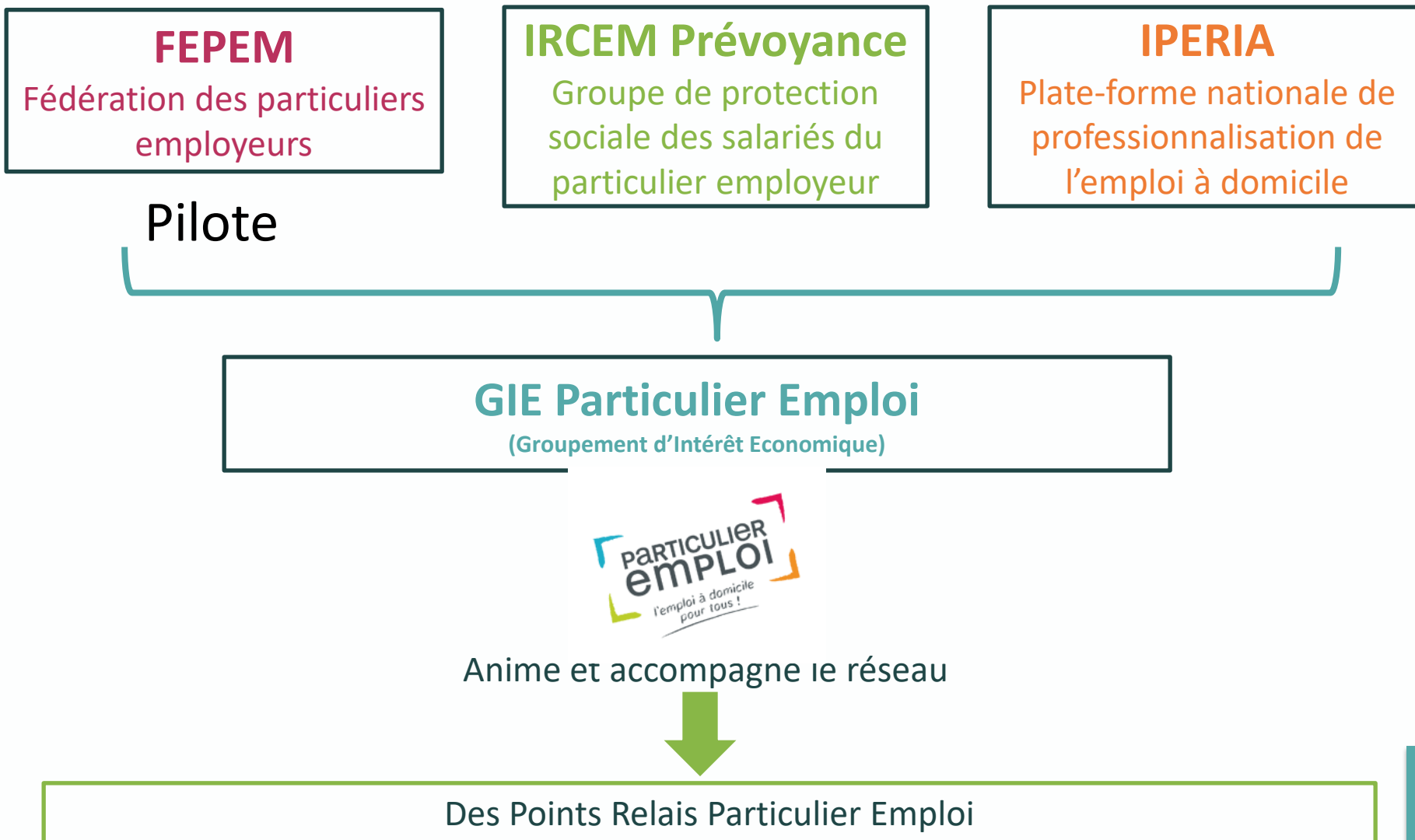

8/ Renouveau de la convention FEPEM

Objet de la convention

Accompagner les habitants du territoire de la Communauté de communes Presqu'île de Crozon Aulne maritime en termes d'informations et d'outils pratiques visant à simplifier le recours à l'emploi à domicile entre particuliers :

=> Apporter une information fiable et de qualité à tous les habitants du territoire sur les questions liées à l'emploi à domicile et communiquer sur le secteur de l'emploi à domicile

=> Faciliter et sécuriser la relation de travail entre particuliers employeurs et salariés

=> Contribuer à la création d'emplois de proximité, promouvoir la professionnalisation et valoriser les métiers du secteur de l'emploi à domicile

8/ Renouveau de la convention FEPEM

Engagement de la FEPEM

- désigner un référent du suivi du Point Relais
- organiser une ou plusieurs sessions de sensibilisation
- Proposer une information régulière sur l'actualité de l'emploi à domicile
- Animer une communauté numérique
- Mettre à disposition des outils d'informations des publics sur l'emploi à domicile
- Proposer des programmes d'animation à destination des usagers

Engagement de la CCPCAM

- Délivrer au sein du Point Relais Particulier Emploi des informations sur l'emploi à domicile
 - Mettre à disposition des publics la documentation
- Relayer la communication autour des services proposés à la population
- Aide à l'organisation des ateliers
 - Promouvoir l'existence du PRPE et du partenariat avec la FEPEM
 - Assurer un suivi de l'activité du PRPE

9/ Portrea (portrait territorialisé de la relation e-administrative)

Une démarche portée par Hub de Bretagne qui propose de doter les territoires d'un outil d'indicateur de fragilité socio-numérique.



Présentation et validation du calendrier de la démarche

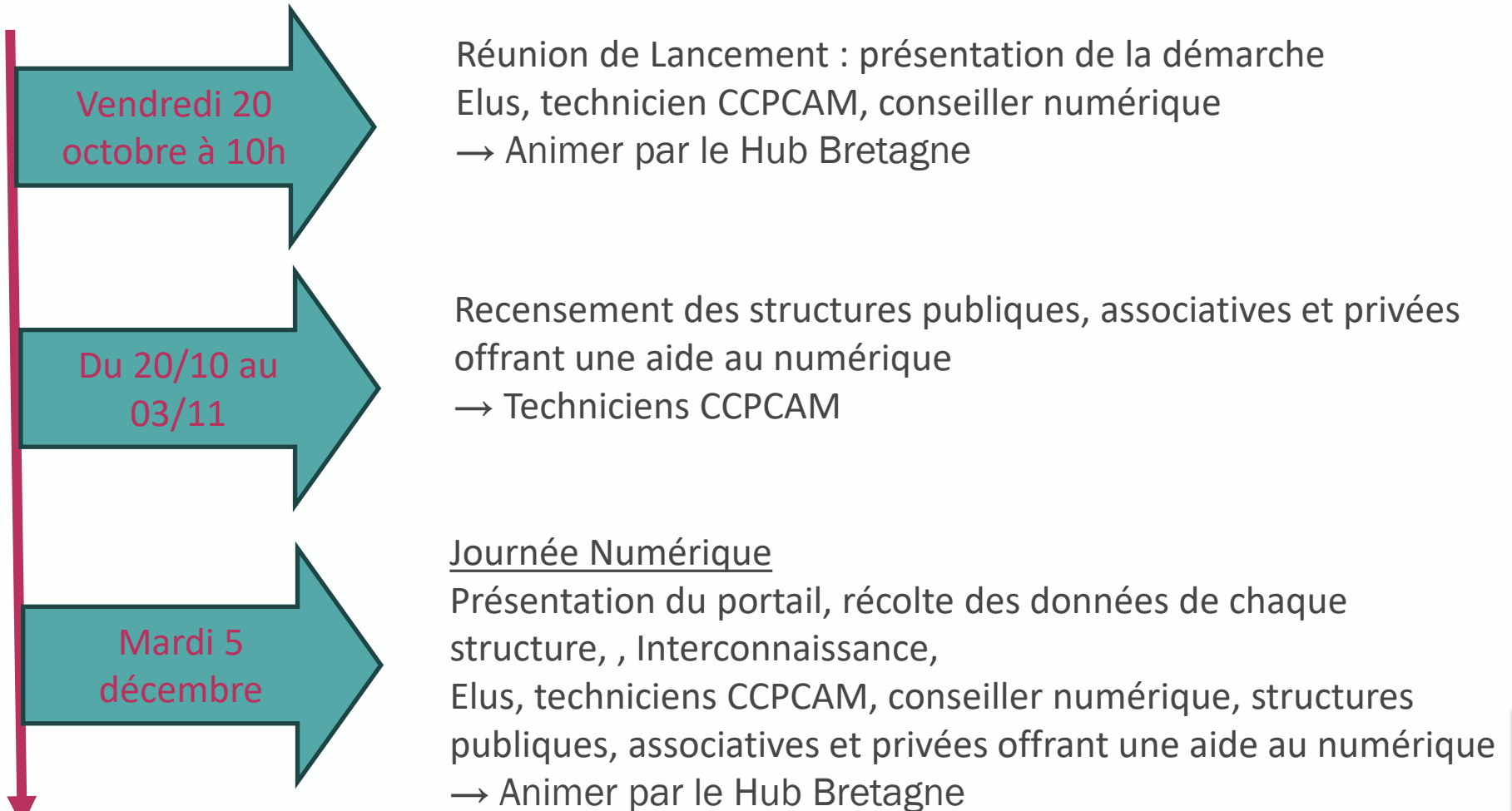

10/ Informations diverses

→ **Convention des poussins**

→ **Calendrier des actions octobre 2023 à mars 2024**



10/ Informations diverses

Calendrier des actions octobre 2023 à mars 2024

Octobre

Les semaines bleues

Du 02 au 28/10

La tournée de l'autonomie

Soliha

La semaine

« Le bout du monde met les pieds dans le plat »

Novembre

Mois sans tabac

Consultations tabacologiques

La semaine des violences intrafamiliales

Du 19 au 2/11

Formation santé mentale des jeunes

Du 13/14 et 27/28 novembre

FormationVIF

Du 7/11

Décembre

Atelier CARSAT Retraite : préparer son départ
Le 19/12

Janvier

Portes ouvertes France services
Du 29/01 au 2/02
En attente validation

Dry January
En réflexion

Février

Forum Vacances
En attente validation

Mars

La semaine de la parentalité
Du 16 au 24/03

La semaine de la petite enfance
Du 27/03 au 14/04

Prochaine commission

Mardi 17 octobre

16h



**Presqu'île de Crozon
Aulne Maritime**
Communauté de communes

**Merci de votre
attention**