

Commission Espaces naturels / Biodiversité / Climat / Energie

30/05/2023



SOMMAIRE

- **Actualités :**
 - La Réserve naturelle
 - Le Service technique « espaces naturels »
- **Questions diverses** (adhésion, acquisition d'espaces naturels, ...)



Réserve Naturelle Régionale : actualités



ANIMATION / COMMUNICATION :

- Dépliant 2023 de la Maison des Minéraux disponible (papier ou web)
- Des visites guidées de la Réserve naturelle proposées d'avril à novembre : balades nature et Balades bidouille
- L'exposition de la Réserve naturelle prolongée en 2023
- Une nouvelle appli pour découvrir les expo de la Maison des Minéraux : ExpOOs
- Série d'articles sur les espèces invasives dans Horizon
- Travail en cours pour marquer les **10 ans de la Réserve naturelle** en octobre 2023 (journée + Horizon)



10 ans de la Réserve naturelle de la presqu'île de Crozon

(proposition à discuter)

Date : mercredi 18 octobre 2023 (date de création 18 octobre 2013)

Cible : officiels, partenaires puis grand public

Lieu : salle ([CCPCAM ?](#) [MMx ?](#) [APAS ?](#) [autre ?](#)) puis terrain

Déroulé :

Matinée pour les invités ([officiels et partenaires](#) : CCG, CS, élus du territoire, presse)

10h30 : conférence de presse

11 h : - Discours officiels (30 min) : Région, CCPCAM, Département du Finistère

- Diaporama : bilan de 10 ans d'activités (Sophie), 20 min
- Diaporama : les nouvelles RNR bretonnes (Rosine), 10 min
- (Visite de l'exposition de la RNR (si matinée à la MMx))

12h : pot, [repas ?](#)

Après-midi pour les [invités + ouverture au grand public](#)

13h30 à 15h30 : visites de sites guidées par la MMx (gratuit, sur réservation, prévoir plusieurs groupes selon le nb de personnes) 1 site ? plusieurs sites au choix ? (Corréjou / Porzh Korven/ Le Veryac'h) (basse mer à 13h43 coeff 82)



Réserve Naturelle Régionale : actualités



ETUDES :

- Cartographie des habitats marins des sites géologiques de la rade de Brest en cours (stage de Julie Bernard, de mars à août)

Habitats intertidaux benthiques du Fort de Lanvéoc

Site d'intérêt géologique de la presqu'île de Crozon



Réserve Naturelle Régionale
SITES GÉOLOGIQUES DE
LA PRESQU'ÎLE DE CROZON



Habitats intertidaux

-  A1-1.3 Roches ou blocs supralittoraux à *Hydropunctaria maura*
-  A1-2.1.2.1 Roches ou blocs du médiolittoral supérieur à couverture discontinue de *Pelvetia canaliculata* et cirripèdes
-  A1-2.3.2.3 Roches ou blocs du médiolittoral inférieur à couverture discontinue de *Fucus serratus*
-  A1-3.1.1.1 Roches et blocs médiolittoraux à *Chtamalus montagui* et *C. stellatus*
-  A1-3.1.3 Cirripèdes et huîtres des roches ou blocs médiolittoraux
-  A1-4.1 Roches ou blocs du médiolittoral supérieur à très faible couverture macrobiotique
-  A1-8 Champs de blocs médiolittoraux x A1 Roches et blocs du supralittoral et du médiolittoral
-  A1-8 Champs de blocs médiolittoraux x A5-2 Sables médiolittoraux mobiles
-  A1-8.1 Champs de blocs médiolittoraux à *Fucus serratus* et faune associées aux dessous des blocs x A5-2 Sables médiolittoraux mobiles
-  A2-2.1 Récifs d'huîtres creuses sur roches ou blocs médiolittoraux
-  A3-1.1 Laises de mer des galets et cailloutis supralittoraux
-  A3-2.1 Galets et cailloutis médiolittoraux
-  A5-2.1.2.1 Sables médiolittoraux mobiles à *Scolecipis* spp.
-  A5-6.1 Herbiers à *Zostera marina* sur sables médiolittoraux en condition euhaline
-  B4-1.2 Sédiments hétérogènes infralittoraux *Venerupis corrugata*, *Amphipholis squamata* et *Apseudopsis latreillii*
-  M02.02 Sables des hauts de plage à *Talitres*
-  Roches et blocs du médiolittoral moyen à couverture discontinue de *Fucus vesiculosus*

Source : ortho littorale v3 - 2021, Réserve Naturelle Régionale de la Presqu'île de Crozon ; Réalisation : Julie Bernard, 2023

Réserve Naturelle Régionale : actualités

ETUDES :

- **Suivi de reproduction des Craves à bec rouge** dans les falaises de Roscanvel, Camaret et Crozon (4 passages de mars à juin + comptage concerté fin juin)
- **Suivi des espèces végétales patrimoniales** en cours (Petit statice, Millepertuis des montagnes, Piloselle de Lepelletier, Grémil prostré, Hippocrépide à toupet, Ophioglosse du Portugal, Vesce à fleurs lâches)

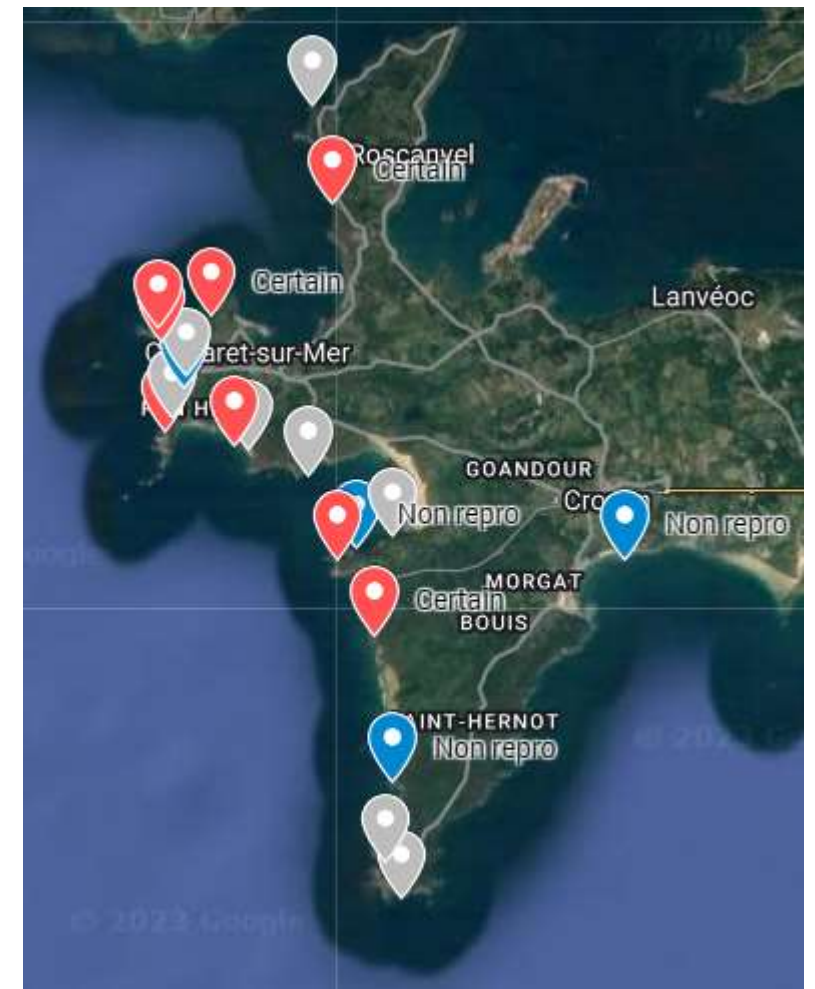

Réserve Naturelle Régionale : actualités



GESTION DE SITES :

- Marquage des formations géologiques du Dévonien à Run ar C'hrank (à venir à Enez Louarn puis Saint Fiacre)



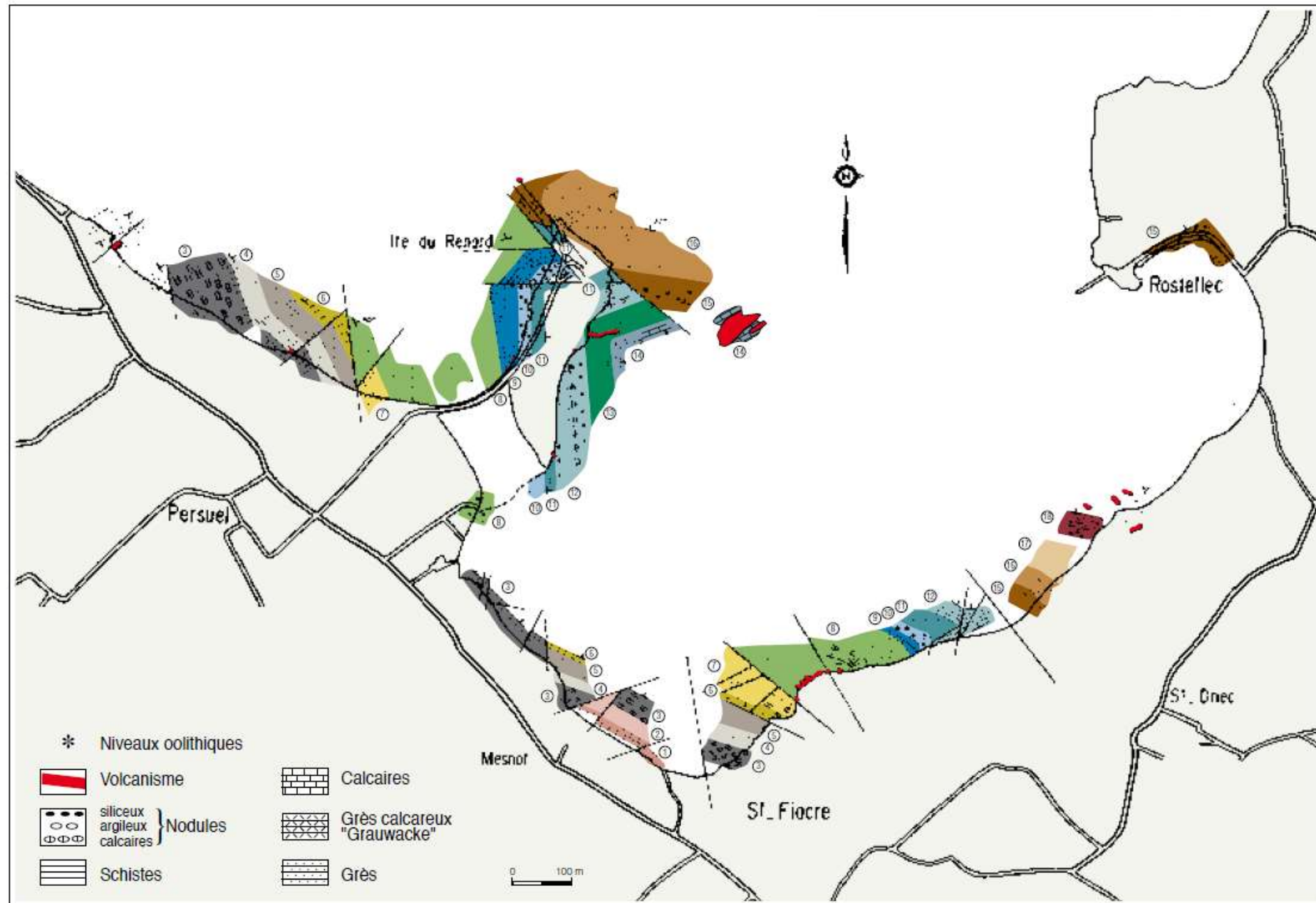
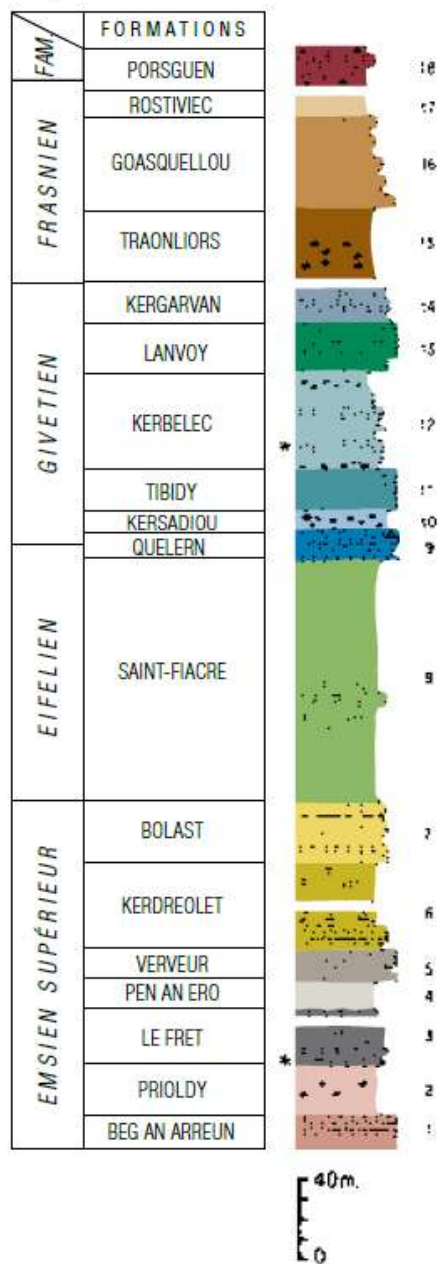

Réserve Naturelle Régionale : actualités



GESTION DE SITES :

- Fermeture de la petite carrière du four à chaux à Rozan (propriété Conservatoire du littoral) à venir

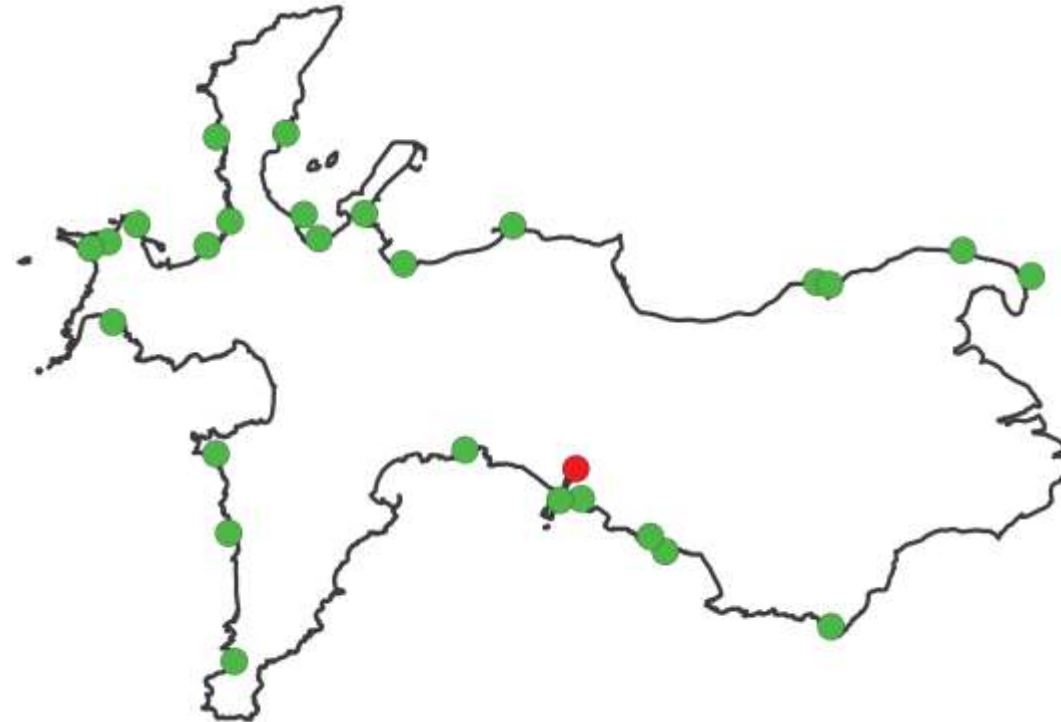







Réserve Naturelle Régionale
SITES GÉOLOGIQUES DE LA PRESQUÎLE DE CROZON

Rozan

Le site géologique de Rozan, dans la presqu'île de Crozon, est un site remarquable de la région bretonne.

Le site géologique de Rozan est un site remarquable de la région bretonne. Il est situé dans la presqu'île de Crozon, à l'ouest de Brest. Le site est caractérisé par ses falaises de schistes et de grès, qui offrent une vue imprenable sur la mer. Le site est également riche en biodiversité, avec de nombreuses espèces végétales et animales.

Le site géologique de Rozan est un site remarquable de la région bretonne. Il est situé dans la presqu'île de Crozon, à l'ouest de Brest. Le site est caractérisé par ses falaises de schistes et de grès, qui offrent une vue imprenable sur la mer. Le site est également riche en biodiversité, avec de nombreuses espèces végétales et animales.



Commissariat de la Région

Logo of the European Union

Logo of the Breton Region

Logo of the Crozon Regional Nature Reserve

1. Fermer 2^e carrière
(plot pour entretien)

P

P



Service Espaces Naturels: actions 2023

Sentiers

- Entretien des 30 km de chemins dans le cadre de l'organisation de la Presqu'ilienne
- Nouvelle organisation depuis cette année avec l'acquisition du Kart débroussailleur.
 - Kart au nord de la presqu'île et sur l'Aulne Maritime
 - Tracteur au sud et à l'ouest du territoire
- Entretien en cours des 200 km de sentiers: Environ 62 km entretenus au 30 mai 2023

Service Espaces Naturels: actions 2023

Sentiers: Etat d'avancement et planification prévisionnelle
62 km entretenus au 30 mai 2023 contre 16,5 km au 30 mai 2022

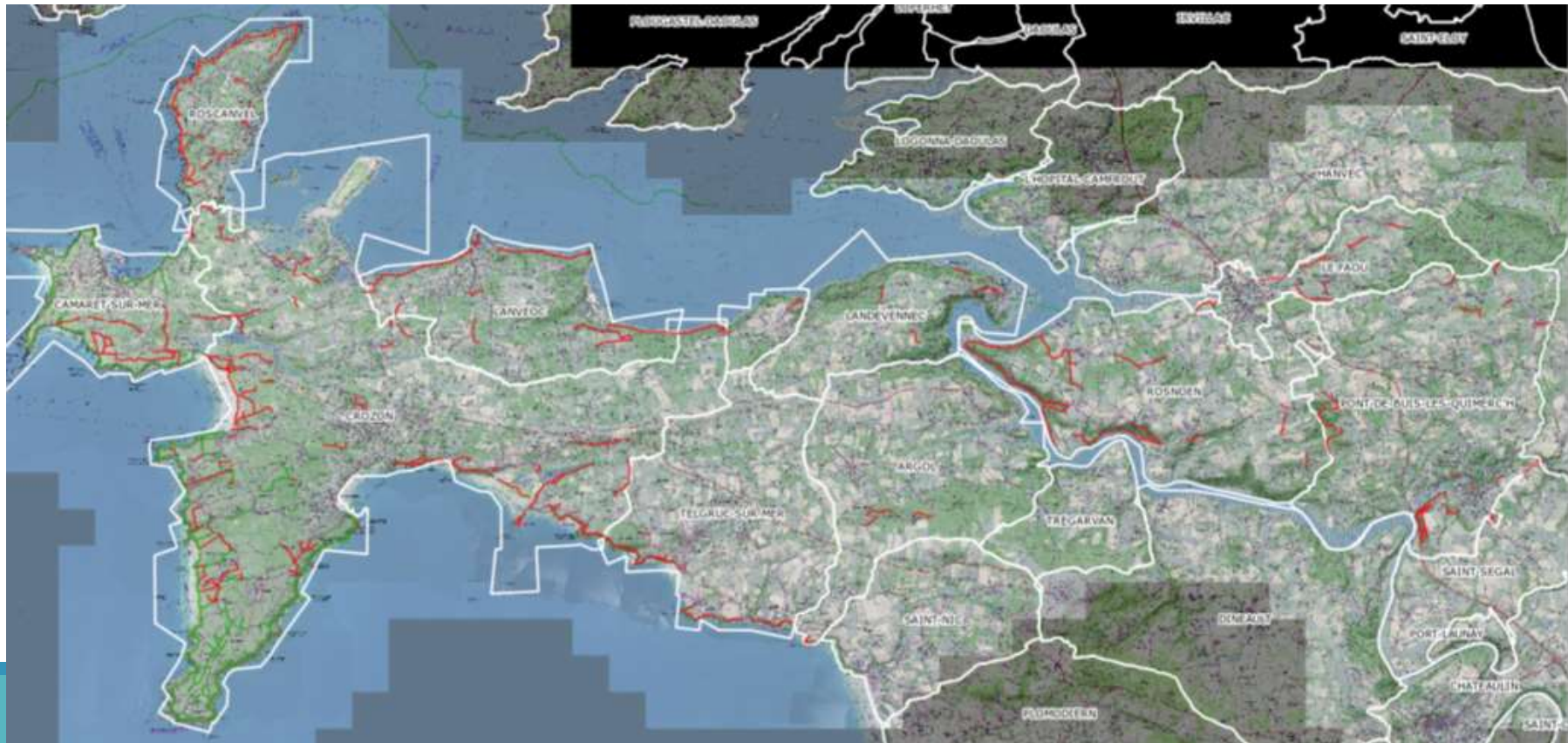

Service Espaces Naturels: actions 2023

Sentiers: Comparatif 2022 / 2023

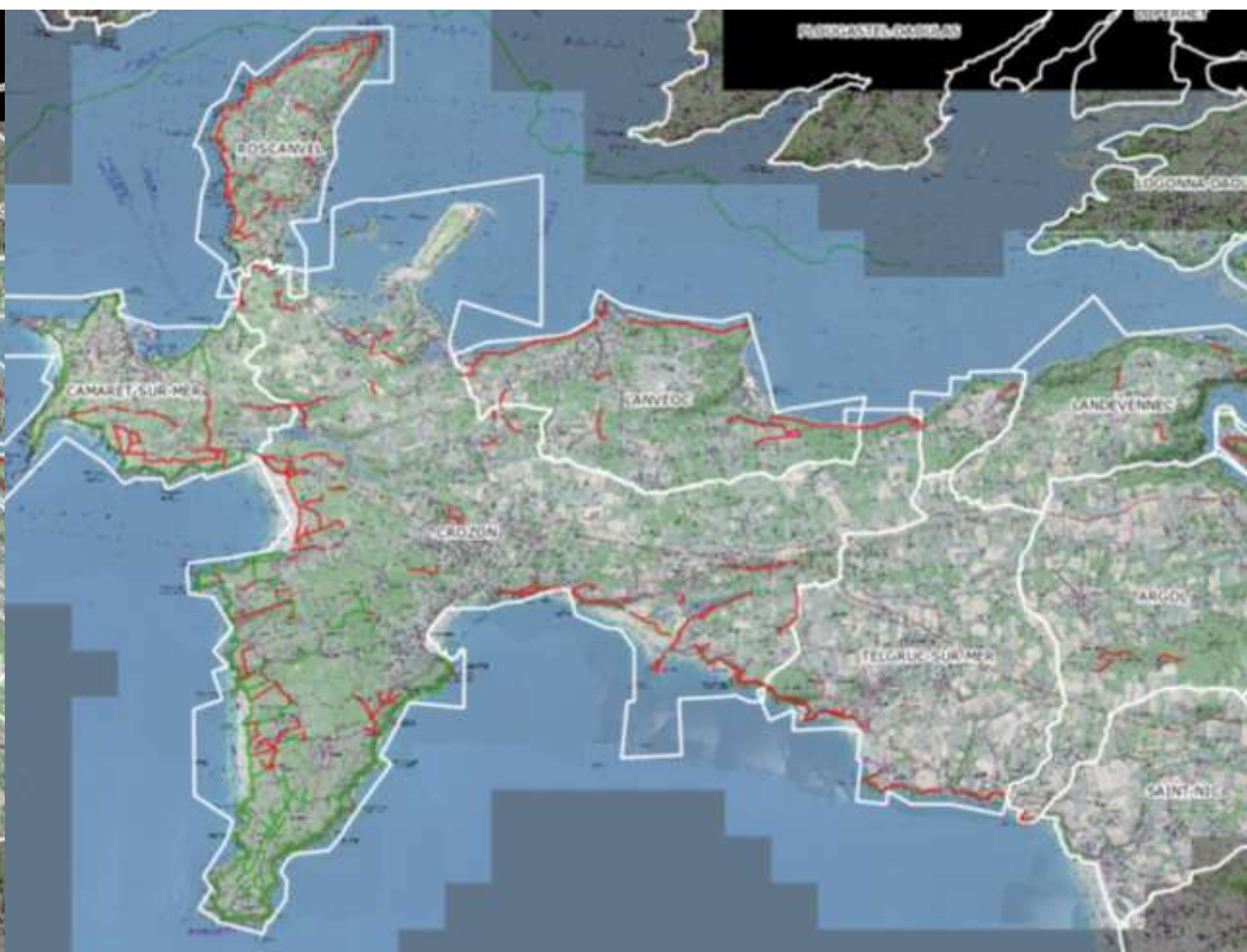
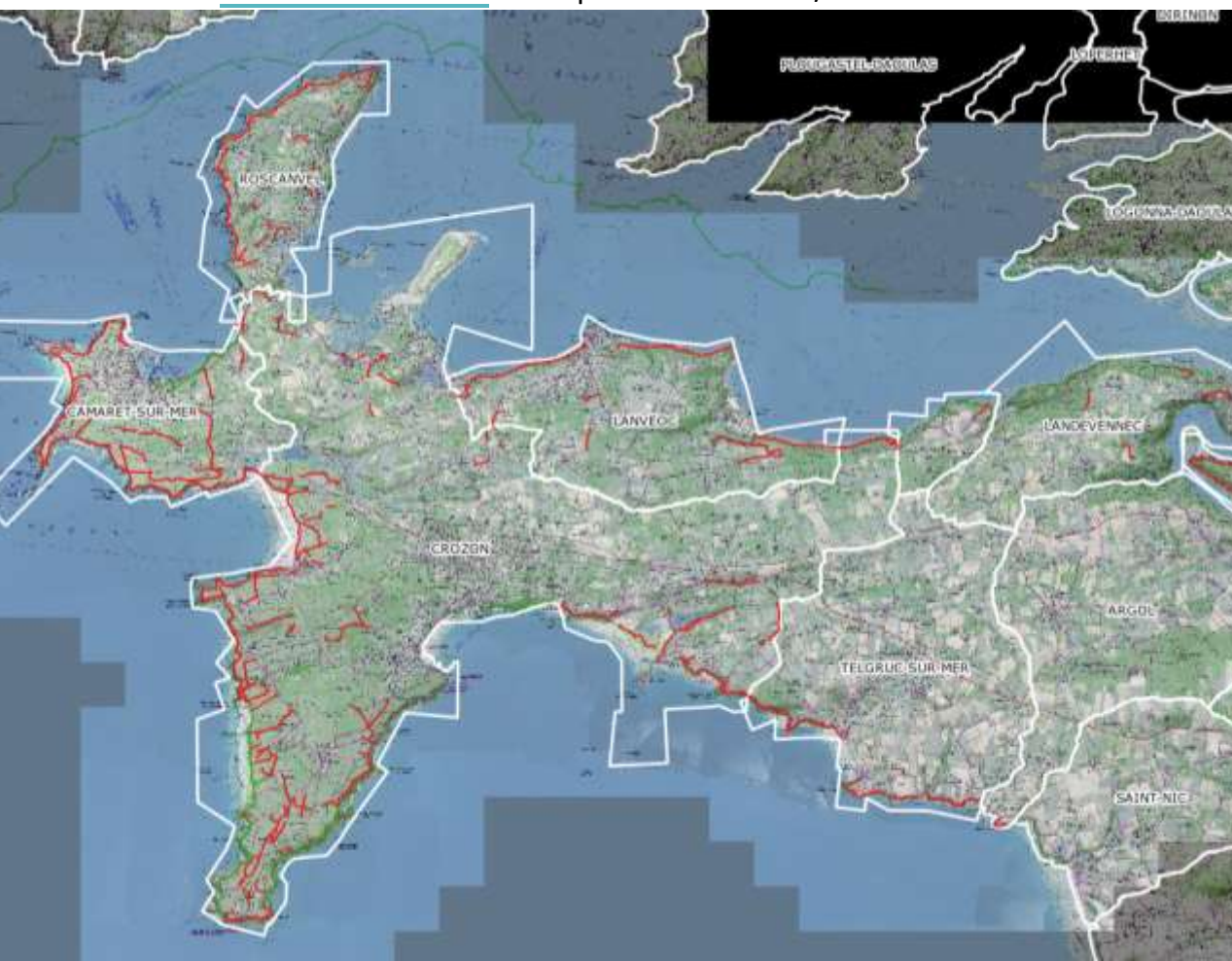

PLANNING PREVISIONNEL DE L'ENTRETIEN DE SENTIERS D'INTERET COMMUNAUTAIRE ANNEE 2023

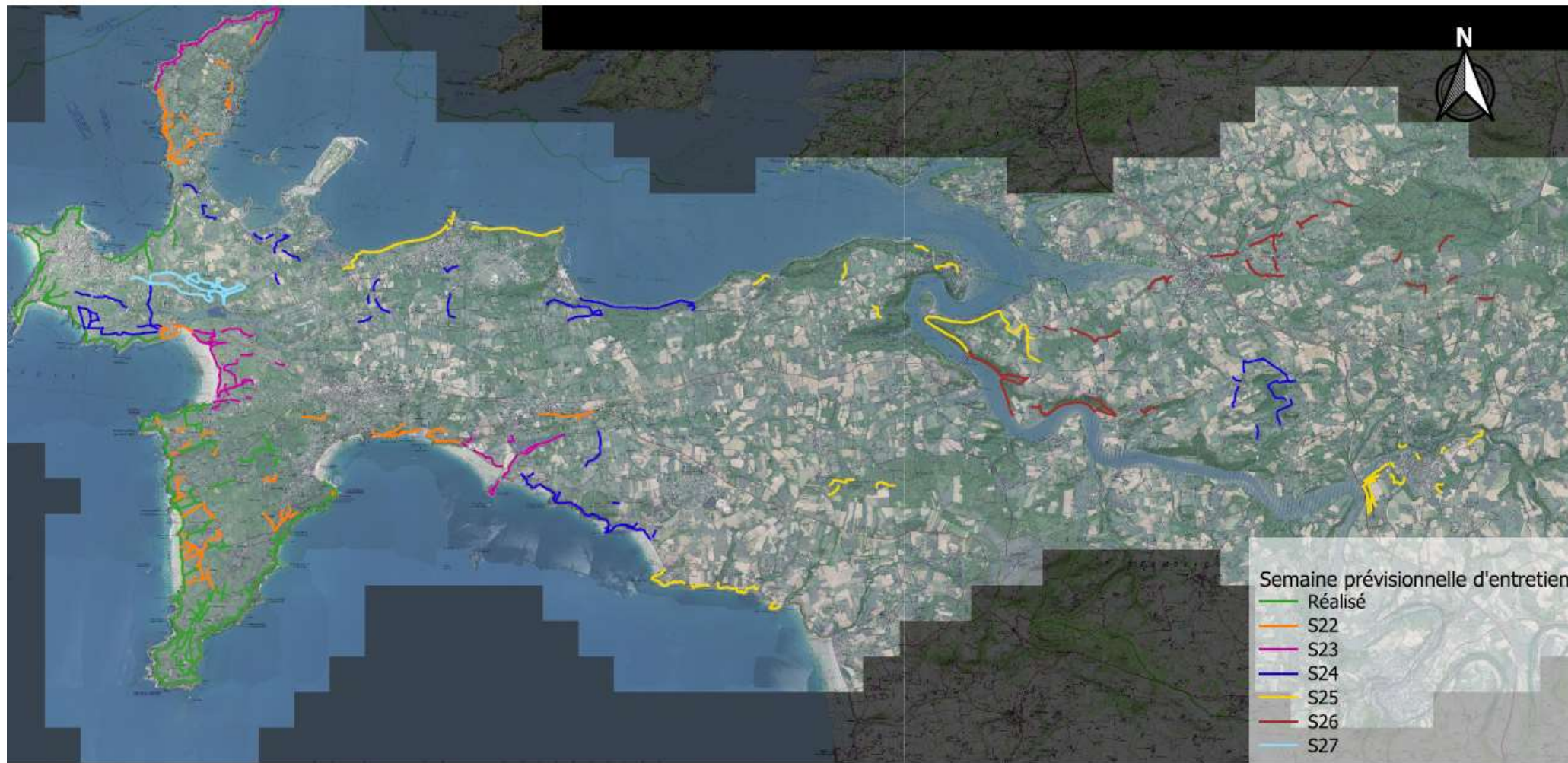

0 2,5 5 km



1:150 000

Service Espaces Naturels: actions 2023



Sentiers

- Obtention de la subvention du Cerema, début des travaux prévu à l'automne 2023



Règlement d'intervention

Version applicable au 1^{er} janvier 2023

Service Espaces Naturels: actions 2023

Aménagement :

- Aménagements des dunes de Pen Had et de la Palue avec Bi-fils et potelets.
- Réhabilitation de l'escalier du Loc'h à Landevennec dans le cadre du schéma d'accueil en forêt.
- Reprise d'escalier sur le GR à Telgruc



Service Espaces Naturels: actions 2023

Aménagement :

- Réhabilitation des passerelles aux 3 fontaines à Rosnoën.
- Réalisation d'une passerelle sur la commune du Faou



Service Espaces Naturels: actions 2023

Aménagement :

- A venir courant juin:
 - Remise en état des marches de l'escalier de La Palue
 - Aménagement temporaire d'un point de danger sur une boucle VTT par mise en place de terre avant réalisation d'une passerelle après le 15 juillet



Service Espaces Naturels: actions 2023

Maitrise d'ouvrage boucle ONF :

- Contexte:

- Abandon de ces sentiers par l'ONF
- Inscription au PDIPR tombe à l'eau si pas de maître d'ouvrage (1 seul MO possible par boucle)
- Boucle à cheval sur 3 territoires (CCPCAM, CCPCLD, CCPCP)

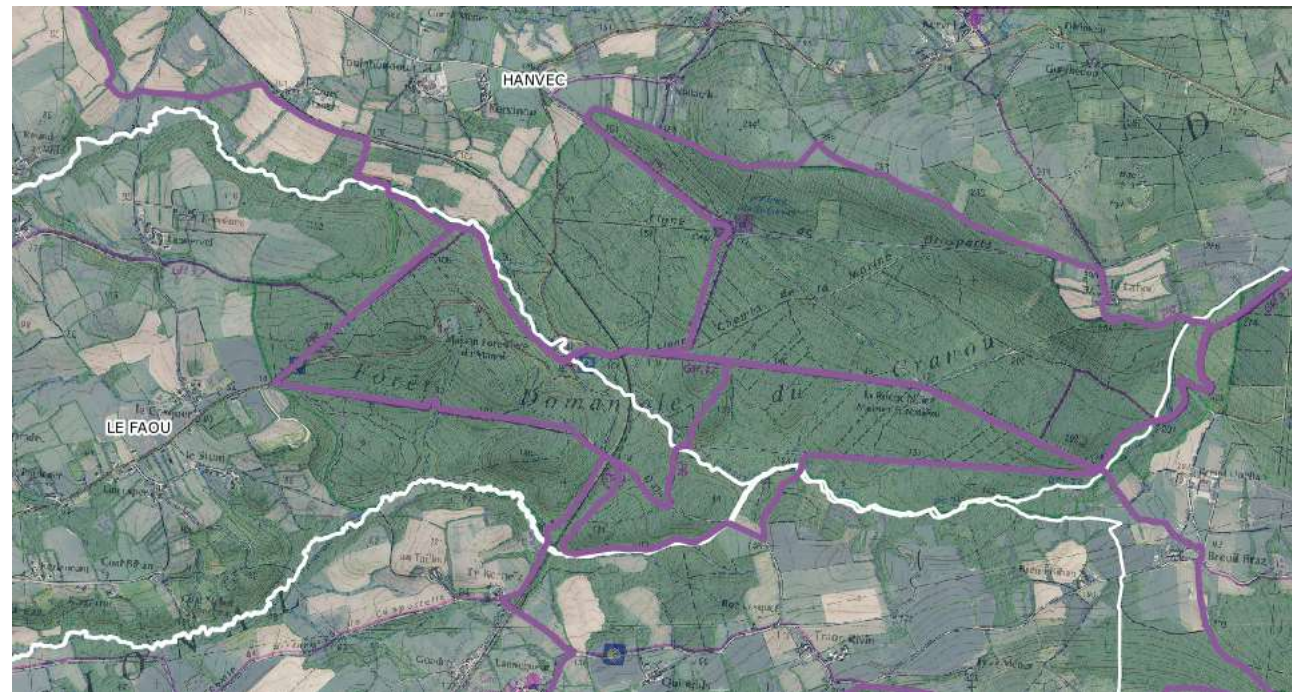

Service Espaces Naturels: actions 2023

Maitrise d'ouvrage boucle ONF :

- Solution:
 - CCPCAM est la seule intercommunalité compétente en matière de sentiers.
 - Maîtrise d'ouvrage par CCPCAM et conventionnement avec Hanvec et Lopérec qui assumeront les dépenses sur leur territoire respectif.
 - Morlaix agglo et Concarneau agglo ont déjà réalisé ce type de convention. En attente de leurs éléments.
- Département souhaite qu'il y ait un MO pour début 2024 sinon désinscription du PDIPR

Service Espaces Naturels: actions 2023

Police :

- Bilan du Week-end de l'ascension:
 - 295 personnes sensibilisées (feu, camping sauvage, déchets, pêche à pied, VTT sur SPPL)
 - 18 personnes verbalisées pour pénétration sur site interdit (Ile Vierge)
 - 2 personnes verbalisées pour camping sauvage sur site protégé
- Bilan du week-end de Pentecôte
 - 66 personnes sensibilisées (feu, camping sauvage, déchets)



Service Espaces Naturels: actions 2023

Bacs à Marées :

- Financement possible de la collecte à partir du 1^{er} janvier 2024 uniquement si celle-ci est assuré par l'intercommunalité.
- Inscription obligatoire sur la plateforme web avant fin juin 2023 [Engagez-vous | CITEO](#)

Barème de prise en charge:

TYPOLOGIE DU MILIEU DE LA COLLECTIVITÉ	MONTANT (€/hab/an)
Urbain : commune dont la population est égale ou supérieure à 5 000 habitants permanents	3,2
Rural : commune dont la population est inférieure à 5 000 habitants permanents	0,9
Urbain dense : commune dont la population est égale ou supérieure à 50 000 habitants permanents	4,3
Touristique (hors urbain dense) : communes qui remplissent au moins l'un des critères suivants: <ul style="list-style-type: none">• Plus d'1,5 lit touristique par habitant;• Un taux de résidences secondaires supérieur à 50 %• Au moins 10 commerces pour 1 000 habitants	3,5

- Recette minimum espérée : 30 332,5 €

Service Espaces Naturels: actions 2023

Personnel:

Départ de Fabrice MANAC'H pour un détachement de 30 mois au PNRA.

Recrutement de Jean-Raphaël JACQUEMOT à compter du 22 mai 2023 jusqu'à fin août 2025.

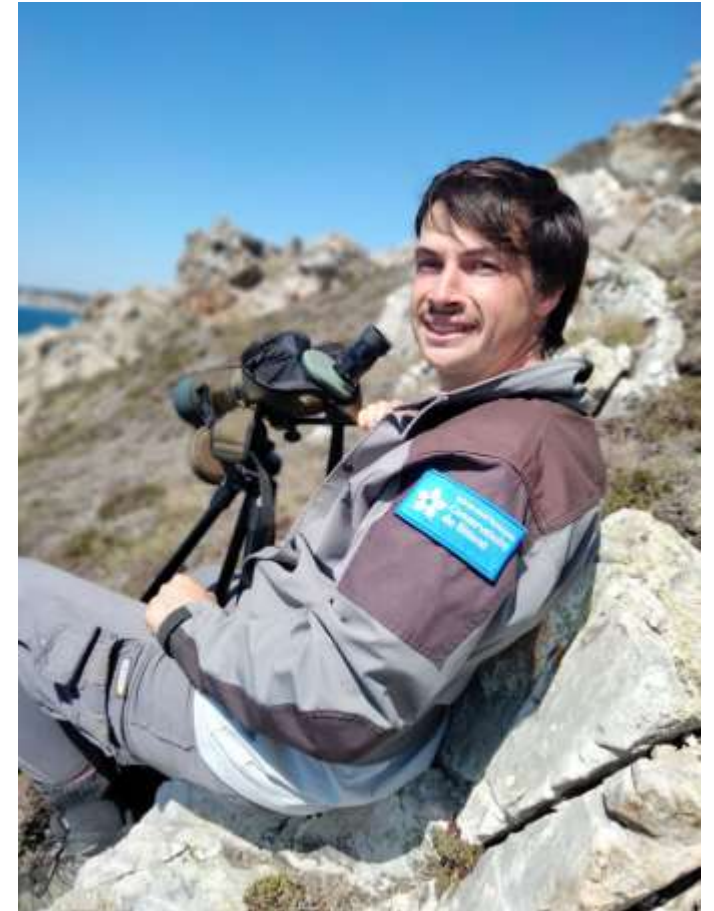



Questions diverses

Adhésion rivages de France

Association qui :

- Fédère
- Représente
- Anime
- Valorise

le réseau national de gestionnaires d'espaces naturels littoraux et lacustres préservés. Elle réunit environ 160 collectivités et associations adhérentes. Leur principale mission est de faciliter les échanges d'expériences entre les membres sur des sujets d'envergure tels que la gestion de la fréquentation, l'érosion côtière, les moyens financiers... ([film institutionnel](#))

Cout de l'adhésion : 500€ / an

Acquisition de parcelles

Trésigneau :



Acquisition de parcelles

Trésigneau :

Parcelles de landes rases d'intérêt communautaire.

Secteur qui pourrait potentiellement être inclus dans le site Natura 2000 « Presqu'île de Crozon »



Acquisition de parcelles

Fraternité :



Acquisition de parcelles

Fraternité : Fond de vallée
abritant le ruisseau du Ragadal.
Zone humide, sentier, ruines de
moulin.

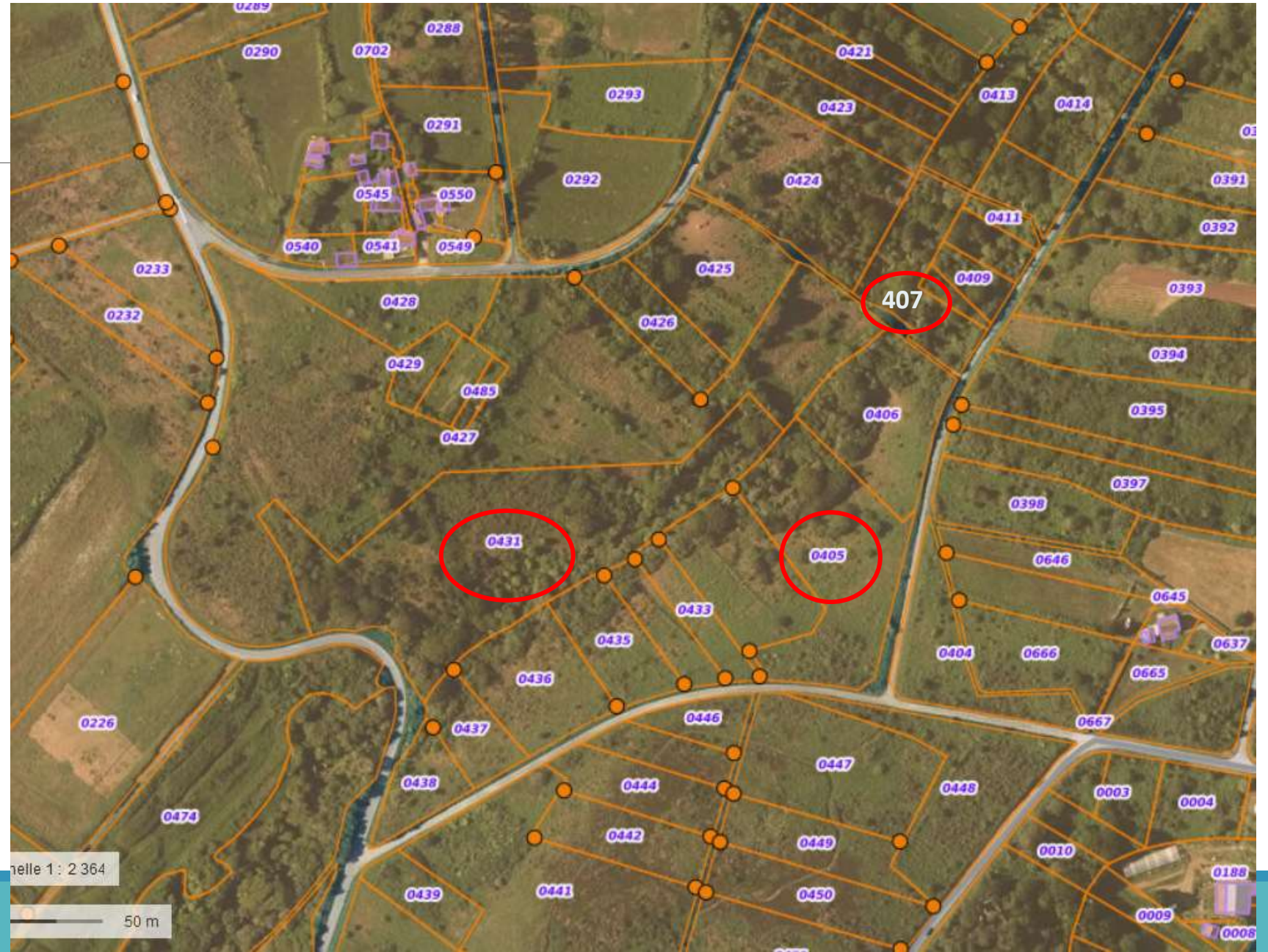

Acquisition de parcelles

Trésigneau :

0.30 €/ m²

BC 102 : 2 287,55 €

BC 12 : 3 170,07 €

Total = 5 457,62 € + 382,03 (7% frais de notaire) = 5 839,65 €

Fraternité :

0.30 € /m²

OC 431 = 15737 m² = 4721,1 €

OC 405 = 7515 m² = 2 254,5 €

OC 407 = 3265 m² = 979,5 €

Total : 7 955,1 € + 556,86 (7% notaire) = 8 511,96 €

Total : 14 351,61 €

Formation aux invasives / habitants

- **Cible** : grand public, services techniques des communes

- **À inviter** : Conservatoire botanique

- **Déroulé** :

Un après-midi (printemps à automne) :

- Présentation des espèces invasives communes sur le territoire (diapo ou feuilles plastifiées pour terrain : Ségolène)

- Chantier de coupe/ fauche ou arrachage (selon les espèces présentes) encadré par Ségolène, Sophie, Yvan

Question : [quel site choisir ?](#) (présence d'espèces invasives, site ne présentant pas de danger)